EL SIGLO

Año LX. — N.o 18.212 PORTE PAGADO — Director: PEDRO COSIO — Montevideo, Viernes 7 de Abril de 1922.

INFORMACION TELEGRAFICA MUNDIAL

Servicio exclusivo para "EL SIGLO" de sus corresponsales permanentes en las principales capitales y de la Agencia Havas

AUSTRIA

LA MUERTE DE CARLOS DE HAPSBURGO

LAS GESTIONES DEL REY ALFONSO

MADRID, 6 — El Rey Alfonso prosigue sus gestiones ante los jefes de Estado extranjeros para mejorar la suerte de la ex emperatriz Zita

LA SALUD DE LOS HIJOS

FUNCHAL, 6 — El ex príncipe Otto y el archiduque Félix, hijos del ex-emperador Carlos, se hallan enfermos.

"L'OSSERVATORE ROMANO" Y LOS DEUDOS DEL EX REY

ROMA, 6 — El órgano oficioso de la Santa Sede, "L'Osservatore Romano", comentando el fallecimiento del ex emperador Carlos de Austria, expresa la esperanza de que la Entente, "obedeciendo a un sentimiento más de misericordia que de justicia", se encargará de asegurar el porvenir a la familia del extinto.

Añade que obligar a la viuda y a los hijos del ex emperador a permanecer en el destierro "sería en verdad poco generosa, y hasta cruelmente grotesca".

VIAJE DE LA DUQUESA DE PARMA

LISBOA, 6 La Duquesa viuda de Antonio de Parma, madre de la ex-Emperatriz Zita, ha partido hoy para Funchal, con el hijo de la ex-soberana que fué operado recientemente de apendicitis en Suiza.

Funerales de Carlos de Austria

ENTIERRO PROVISORIO EN FUNCHAL

FUNCHAL, 6. — Tuvo lugar el entierro, previo funeral de cuerpo presente, de los despojos del último emperador de Austria-Hungría, Carlos de Habsburgo. El cuerpo fué transportado al mausoleo temporario en la iglesia parroquial. El ataud iba cubierto con la bandera austro-húngara y muchas coronas, una de las cuales de su deudo el rey Alfonso XIII.

Los socialistas austriacos

OBTIENEN CUATRO MIL MILLONES

VIENA, 6 — Al decidirse a no votar la ley del impuesto sobre la renta que fué proyectada por los socialistas, el Gobierno ha logrado evitar la producción de hechos violentos.

Los socialistas obtuvieron de los bancos un empréstito de tres mil imillones de coroans al que el Gobierno ha agregado mil millones lo que permitirá que se inicie el programa de construcción de viviendas empleándose el producido del impuesto sobre la renta para pagar los intereses.

Criminal atentado

VARIAS VICTIMAS

BUDAPEST ,6 — En circunstancias que se hallaban reunidas más de 300 personas prominentes en el Club Elisabethstadt hizo explosión una bomba que mató a siete de los presentes e hirió a más de treinta.

El muro exterior del edificio se desplomó.

Hasta ahora no ha podido descubrirse al autor de este atentado.

ESPAÑA

UNAS CRUCES

MADRID, 6. Se ha concedido la Cruz de Isabel la Católica al Obispo argentino Monseñor de Andre, y al acto respañol Díaz de Mendoza.

Se concedió la Cruz de Alfonso XII a Doña María Guerrero.

El acto de entrega de esas condecoraciones se realizará el lunes próximo.

Monseñor de Andrea visitó a los Reyes para agradecerles esa distinción.

EL AVIADOR ARGENTINO IGLESIAS, BOMBARDEA UN POBLADO DE ALHUCEMAS

MELILLA, 6. — Tres aeroplanos, uno de ellos piloteado por el aviador argentino Iglesias, bombardearon los poblados de Alhucemas, destruyendo a dos de ellos.

UNAMUNO Y ALFONSO XIII

MADRID, 6. — Es muy comentada la larga visita que hizo ayer al Rey Alfonso, el escritor don Miguel de Unamuno.

CAMBO DEFIENDE LOS ARANCELES

MADRID, 6 (Havas) — En el Congreso de los Diputados, el señor Cambó pronunció un discurso justificando los actuales aranceles, diciendo que son los únicos que convienen a España en las actuales circunstancias.

INTERPELACION AL GOBIERNO

MADRID, 5 — En el Congreso el señor Balpardas, albista, preguntó al gobierno el plan de España en Génova.

Por el nombramiento del señor Rodés, de ideas nacionalistas y partidario del abandono de Tánger, pidió al gobierno que asegure los intereses de España en Génova, que estén bien defendidos y que los compromisos que se adquieran en Génova no sean definitivos hasta ue los sancione el Parlamento.

MANIFESTACIONES DE BERENGUER

MADRID, 5 — El general Berenguer entrevistado por "El Diario Universal" dijo que es partidario de que la publicidad de ciertos detalles debe reservarse.

Los periódicos, dice, explicaron la norma de aprovisionamiento de Peñón Vélez; y los moros, que se enteraron, establecen por las noches una cortina de fuego para impedir se acerquen las barcazas al peñón.

Ha confirmado el general, que está totalmente identificado con el Gobierno en el plan de impantación de protectorado.

Algunas veces, agregó, habrá no obstante, necesidad de recurrir a las armas para vencer la resistencia.

Los traidores son castigados por los moros leales.

Pronto se operará hacia Guernau.

La operación demostrará a Francia el propósito de ayudarla.

En Gueran son frecuentes las incursiones a la zona francesa en Mulaya.

El general Berenguer espera que Francia sabrá responderle en ese acto de colaboración.

Tan pronto como lo permita el tiempo operarse contra el Raisuli e iráse a Alhucemas por donde y cuándo convenga.

EL GENERAL BERENGUER, NO EMBARCA

MADRID, 6 (Havas) — Informan de Málaga, que a causa del temporal reinante, el general Berenguer ha aplazado su viaje a Marruecos.

LAS OPERACIONES EN MARRUECOS

MELILLA 6 — Las fuerzas españolas, al mando del general Cabanellas, ocuparon a Ichusuga, que pertenece al poblado de Beni Said.

LOS ESPAÑOLES EN MEXICO

MADRID, 6 — A la vez que simpatiza con las protestas hechas por los españoles propietarios de tierras en México por los métodos de expropiación para el pago de las mismas empleados contra ellos, el diario "El Sol" considera que la actitud del Ministro de España en Méjico al apartarse del adecuado procedimiento diplomático, alentando directamente a los propietarios a que se resistan, es susceptible de crear perjuicios para los intereses españoles.

PORTUGAL

EL "RAID" AEREO LISBOA-RIO

OBLIGADOS A ATERRIZAR

LAS PALMAS, 6 — Los aviadores portugueses partieron de aquí el domingo por la mañana, descendiendo en la Bahía de Gando, a 15 millas de distancia, donde estarán en mejores condiciones para emprender el viaje a las islas de Cabo Verde.

Se anuncia que reanudaran el vuelo hoy, pues hace un tiempo excelente.

DE NUEVO EN VUELO

LISBOA, 6. — El hidroavión salió esta mañana, a las 8.30 de la bahía de Gambo, Canarias, con dirección a Cabo Verde.

ESPERADOS EN SAN VICENTE

SAN VICENTE, (Cabo Verde) 6 — Los aviadores portugueses que intentan la travesía Lisboa - Río de Janeiro, son esperados en esta misma tarde.

LA LLEGADA A CABO VERDE

RIO DE JANEIRO, 6 — Un despacho de San Vicente, (Cabo Verde), anuncia que el hidroavión en que los pilotos portugueses efectúan la travesía aérea, llegó a las 5.30.

FRANCIA

UN VAGON-CORREO SAQUEADO

¿Qué buscaban los ladrones?

PARIS, 6. — Un vagón que contenía la correspondencia dirigida de la Gran Bretaña a Italia fué saqueado anoche entre París y Laroches.

Fueron robadas treinta bolsas de correspondencia procedente de la Gran Bretaña.

La policía francesa opina que puede haber dos móviles para cometerse este robo.

En primer lugar puede ser la obra de simples bandidos que buscaban dinero u objetos de valer y por otra parte como debe suponerse de que había mucha correspondencia relativa a la Conferencia de Génova en la que tienen interés muchos países el propósito de los que robaron esta correspondencia podría ser muy diferente.

El robo de esta correspondencia está rodeado de mucho misterio.

La policía de investigaciones declaró hoy, que los sellos del coche estaban intactos cuando el tren partió de París y que en Laroche se encontraron las puertas abiertas. Las bolsas rotas y las cartas esparcidas por el suelo.

Faltaban muchas bolsas, pero cuatro de ellas procedentes de París estaban intactas

Como el tren rizo el viaje a gran velocidad, sin parar entre las estaciones de París y de Laroche, la policía opina que los ladrones tomaron el tren en París pasando desde los coches de pasajeros al vagón correo por encima de los techos mientras el tren estaba en movimiento.

COMENTARIOS DE LA PRENSA

Los diarios de la noche comentando el asunto del robo declaran que el vagón robado contenía muchas cartas de origen diplomático y que los ladrones no tocaron para nada las bolsas que contenían encomiendas.

Francia en Marruecos

EL PRESIDENTE MILLERAND EN CASABLANCA

PARIS, 6. — (Havas — Comunican de Casablanca que el Presidente Millerand visitó la ciudad por la tarde, recorriendo las calles en automóvil al lado del Alto Comisario de Francia en Marruecos, Mariscal Lyautey, en presencia de una compacta muchedumbre y en medio de entusiastas aclamaciones de los europeos y los indígenas.

EXPLOSION EN UN PARQUE DE ARTILLERIA

PARIS, 6. (Havas) — Anuncian de Rabat que una violenta explosión destruyó el parque de artillería de Kenitra.

El fuego se propagó a las barracas vecinas.

La población está abandonando la ciudad. Continúan las explosiones y los incendios.

Necesidad del pacto anglo-francés

LA AMENAZA BOLSHEVIKI

LONDRES, 6 (Ravas). — "The Morning Post", reclama la conclusión de un pacto anglo francés y protesta contra el reconocimiento del Gobierno del soviet, lo que es una cuestion que amenaza separar a los franceses e ingleses.

INGLATERRA

LAS DEUDAS DE LA GUERRA

La nota inglesa a Francia

LONDRES, 6.—Los diarios de la fecha aprecian de un modo diferente la nota dirigida a Francia respecto a las deudas de guerra y hacen resaltar que ese pedido procede del hecho, de que Norte América invitó a la Gran Bretaña a pagar.

"The Daily News" teme que el repentino pedido respecto a las deudas de guerra hecho por Inglaterra a Francia perjudique a la actuacion de la Conferencia a reunirse en Génova.

Este diario agrega que el dacto no es la calidad que distingue siempre a las comunicaciones oficiales.

"The Daily Chronicle" se pregunta, si el decaimiento del cambio que se producirá despues no es mas perjudicial al comercio que los pagos no efectuados en concepto de deudas de guerra.

El diario "Westmister Gazzette", dice, que se considera en Inglaterra, que nuestro comercio en Europa tiene un valor mas importante que los créditos continentales.

La nueva bandera egipcia

PROYECTOS DE CONSTITUCION Y LEY ELECTORAL

LONDRES, 6. — "The Times, en un despacho de El Cairo, dice que la nueva bandera de Egipto será verde con tres estrellas y una banda blanca.

Treinta y cinco personalidades han sido designadas para encargarse de preparar los proyectos de constitución y de ley electoral.

Las carnes australianas

LONDRES, 6. — The Times" hace resaltar la gravísima situación de Australia y principalmente de Queensland donde la carne de vacuno para exportar se cotiza a un precio inferior al que cuesta la producción.

Esta situación ha llevado a negociaciones entre representantes del Gobierno, y de productores y exportadores a fin de conseguir mercados más favorables en el exterior.

Influyen muy gravemente en esta situación las acumulaciones de guerra en Londres y según se añade la activa hostilidad del truts de Estados Unidos.

Parece que se trata de hacer una propaganda efectiva a fin de popularizar las carnes australianas y combatir a los competidores.

Fallecimiento del Conde Woest

LONDRES, 6 (Haras) — "The Times", en un despacho de Bruselas, anuncio que ha fallecido el Conde Woest, jefe del Partido Católico de la Cámara de Diputados.

El Invierno en Europa

Los mares del Norte Helados

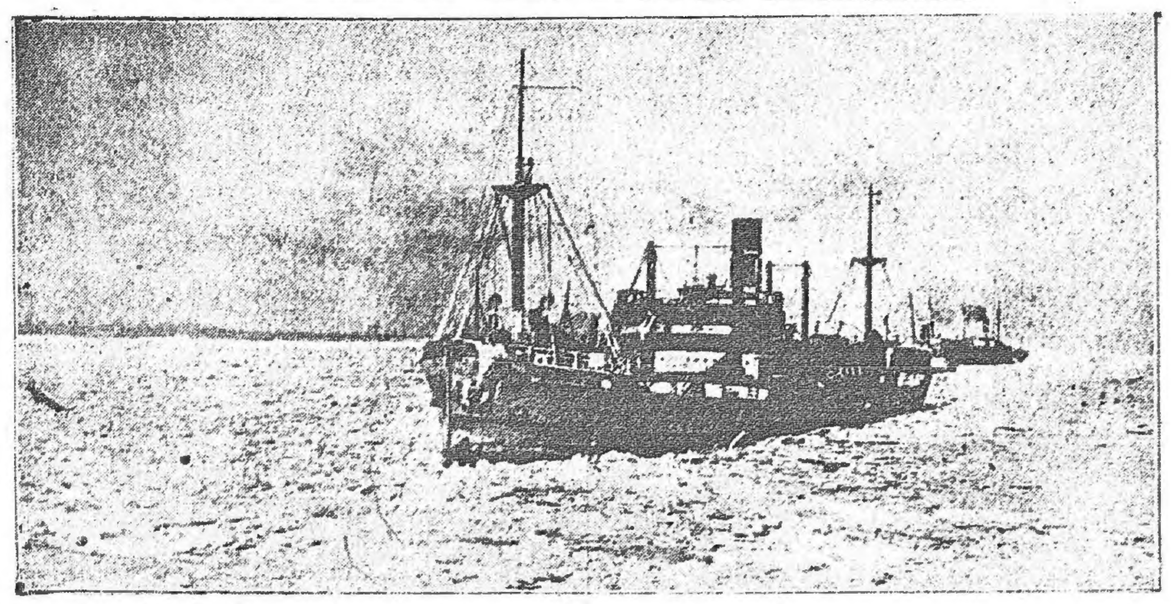

El barco danés "Karmoy", bloqueado por los hielos, que paralizaron la marcha a la entrada del puerto de Hamburgo.

El puerto de Stralsund, helado, permite circular los trineos y los vehículos de transporte.

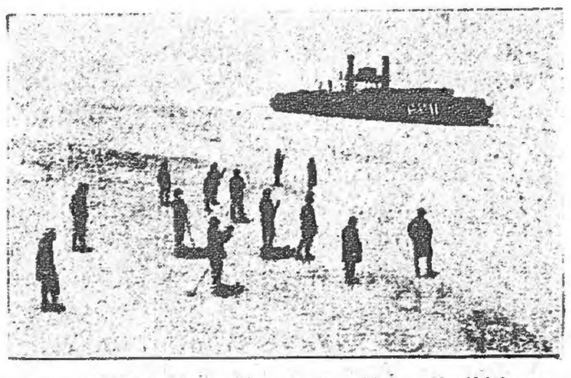

Curiosos contemplando un barco detenido por los hielos, en el puerto de Stralsund, convertido en una explanada transitable.

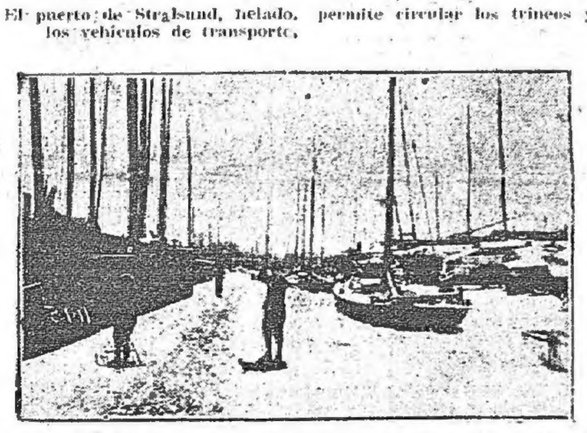

Las embarcaciones del puerto aprisionadas por los hielos, que han convertido el mar en una inmensa explanada.

Transporte de mercancías por la superficie helada del puerto de Stralsund.

Semana nacional hindú

INICIACION DE LA CAMPAÑA DE GANDHI

BOMBAY, 4 (Associated) — Casi diariamente venían celebrando en ésta ciudad reuniones para observar la llamada "Semana Nacional", que rememora la inauguración de la campaña iniciada por Gandhi en Abril de 1921.

La semana empieza hoy 6 de Abril y termina con un "hartal" en toda la India.

El Congreso Nacional Hindú ha recomendado además que el día 18 de cada mes se dedique a los sacrificios y a las oraciones, para recordar la campaña iniciada por Gandhi.

ALEMANIA

Conspiración monárquica en Berlin

REVELACIONES ED-HEER KOENEN

BERLIN, 6 — El diputado Koenen, ante la estupefacción general, adhirió hoy, en el Reichstag, a la existencia, en Berlin, de la oficina central para el restablecimiento de la monarquía de los Hohenzollerns, dirigida por Reventlow.

TERMINO SUS TAREAS LA CONFERENCIA SOCIALISTA

BERLIN, 6. — La Conferencia Socialista de las tres internacionales ha aterminado sus trabajos.

Dicha conferencia decidió restablecer la unidad frente al proletariado internacional y convocar prontamente una conferencia general.

Además preconizó la realización de manifestaciones el 1.o de Mayo, a favor de la jornada de ocho horas y de la reanudación de las relaciones con los soviets.

La reforma del Banco Alemán

NUEVA YORK 6 — La "Associated Press" publica un despacho de Berlin anunciando que el 21 del corriente será presentado al Reichstag, un proyecto de ley de reforma de los estatutos del Reichstag, conforme con el pedido de los Aliados.

GRECIA

EN EMPRESTITO

ATENAS, 6 — La Cámara de Diputados adoptó por 151 votos contra 148 en principio el proyecto sobre la emisión de un empréstito por valor de mil quinientos millones de dracmas, al tipo de 6 1/2 o/o.

ITALIA

HUNDIMIENTO DE UN SUBMARINO

FIUME, 6 — Mientras probábasele, se hundió un submarino.

El comendante logró abrir los compartimientos de aire, ahogándose no obstante la tripulación.

LOS FASCISTAS CONTRA EL GOBERNADOR DE FIUME, ZANELLA

ROMA 6—El Consejo Nacional Fascista aprobó hoy una mocion presentada por el Presidente Mussolini, solicitando del Gobierno que impida a Zanella que reasuma el poder en Fiume.

ATENTADO CONTRA UN TREN

ANCONA, 5 —Un tren que pasaba entre Grottamere, Borgos y San Giorgio fué acribillado a balazos.

Se cree que el atentado iba dirigido contra el diputado Bocconi que regresaba de una jira de propaganda.

No hubo víctimas.

LA DELEGACION A LA CONFERENCIA

ROMA, 6—La delegación italiana ante la Conferencia de Génova estará formada tambien por un comité financiero del que formaran parte los diputados Sres. Alessio, Finocchiaro Aprieje, Daraun y otros y otro comité económico formado por los Sres de Nava, Torre, Luigi, Luciani y otros.

El almirante Thaor di Revel

SUELDO DE TIEMPO DE GUERRA

ROMA 6 — Por un decreto de la fecha ha sido nombrado inspector general de Marina el almirante Thaon di Revel.

Al propio tiempo establece el decreto que, como expresión de la gratitud nacional por los grandes servicios prestados a la patria por el citado almirante, percibirá éste, mientras viva, los emolumentos correspondientes a tiempo de guerra, del mismo modo como se hizo con el general Diaz

DOS COMUNISTAS MUERTOS

ROMA, 5 — Dicen de Cremona que dos comunistas que intentaron asaltar a un facista, llamando Giuseppe Aldovini, fueron muertos por éste a tiros de revólver

Asalto a una Municipalidad

LOS CAMPESINOS DE CALOGERO

ROMA, 5 — Telegrafian de San Calógero, provincia de Catanzaro, que en circunstancias que se realizaba una manifestación de campesinos ante la Municipalidad local, para protestar contra el impuesto de familia, desde una ventana del edificio fué disparado un tiro que hirió a uno de los manifestantes.

La provocación exasperó a los campesinos, quienes pretendieron asaltar la Municipalidad, originándose un conflicto con los carabineros, del que resultaron muertos dos manifestantes y un representante de la autoridad.

El armisticio entre Grecia y Turquía

ROMA, 6 — Llegó a esta capital Bekir Sami Bey. Se dice, aunque sin confirmación, que el gobierno de Angora no aceptará las proposiciones de los aliados respecto de la conclusión del armisticio.

ESTADOS UNIDOS

La luz solar embotellada

TRES AÑOS DE LUZ PERMANENTE

NUEVA YORK, 6 — "The New York Tribune" dice que el señor Tomadelli, en Jersey City, sostiene qu ha descubierto el procedimiento de proporcionar luz sin hilo o, como dicen, "la luz del sol embotellada" la cual se mantiene encendida hasta un término de tres años. Dícese que una vez preparado el procedimiento para dar luz, ésta se produce sin corriente ni calor generador.

El artículo en que anuncia esto el diario, añade que el inventor, ingeniero Tomadelli, es italiano, que hace algunos años tuvo a su cargo un programa de construcción eléctrica en la Argentina y que durante su permanencia en ese país realizó su invento.

SUIZA

Los deseos de M. Motta

BERNA, 6 — El señor Motta hizo votos por que se produzca la entrada de Alemania en la Sociedad de las Naciones en 1923. Declaró que la negativa a permitir el paso por Suiza de un contingente destinado a Viena fué debida a circunstancias que no implicaban de ningún modo una cuestión de principio

BULGARIA

Los campesinos búlgaros

SOFIA, 6 — El partido gubernamental de campesinos ha ganado la mayoría en las elecciones municipales teniendo 12.182 concejales sobre un tota de 26.121.

De este modo se restablece el partido agrario como dominante en el país.

ARGENTINA

CONGRESO ABORIGEN

BUENOS AIRES, 6 — A fines del corriente mes se celebrará en el Territorio de Río Negro el Segundo Congreso Extraordinario de la Asociación Nacional de Aborígenes.

TRES PAJAROS DE CUENTA CONTRA UN VENDEDOR DE AVES

Rafael Ruiz, establecido con un puesto de aves, fué solicitado por tres desconocidos que viajaban en un automóvil para ver unas aves que le ofrecían en venta.

Ruiz, los acompañó y entonces aquellos le asaltaron, sujetaronle y lo golpearon, hiriéndolo en diversas partes del cuerpo, despojándolo del dinero y alhajas que llevaba por valor de seis mil pesos. Luego lo arrojaron en el Parque Centenario, huyendo después.

UN TAJO EN LA CARA

Un sujeto desconocido hirió de un tajo en el rostro a Nicolás Ureini en momentos en que viajaba en un automóvil.

CHILE

SANTIAGO DE CHILE, 6 — El Partido Popular y otras colectividades se harán representar en el Congreso Obrero que se reunirá en Buenos Aires el 15 del corriente.

Los periodistas ofrecen a mediodía un banquete en honor del Ministro de Chile en La Paz, señor Rodríguez.

—Ha sido bien recibida la noticia sobre la unánime aceptación por el Directorio de la Unión Panamericana de Wáshington, de la proposición del Embajador de Chile para se celebre en Marzo próximo en Santiago, la quinta Conferencia Pan Americana.

—El 1.o del corriente la existencia de salitre del Pool era de 370.007 toneladas.

—A pesar de los propósitos de introducir fuertes economías en el presupuesto del Ministerio de Guerra, no se reducirá la planta de oficiales del ejército.

—Esta noche se reune la colonia italiana para acordar los festejos que se harán en honor de general Cavíglia.

—Esta tarde se reunen los comités parlamentarios y los Ministros para estudiar el rápido despacho de los presupuestos.

BRASIL

RIO JANEIRO, 6. — Las clases obreras terrestres y marítimas han iniciado entusiastas preparativos para tributar una calurosa recepción al doctor Epitacio Pessoa con motivo de su regreso al Palacio Catteto a fines de Abril.

—Se realizó en la embajada italiana, una misa de cuerpo presente asistiendo todo el mundo diplomático, representantes del gobierno brasileño, ministros y miembros de la colonia italiana.

—La noticia de la llegada de los aviadores portugueses señores Cago y Sagadura a Cabo Verde, ha sido recibida con gran entusiasmo.

—El cambio a 7 15|32 y 7 17|32.

PINTURAS — FABRICACION BRITANICA — IMPORTADORES: WILSON SONS & C.o Ltd. — MISIONES 1513/17 — Montevideo — PARSONS

Dgos., Mies. Pa.Pta.

TEATROS

SOLIS—

La nueva representación de la amenísima comedia de Linares Rivas "Frente a la vida" llevó anoche a nuestro primer coliseo bastante concurrencia que aplaudió las partes más interesantes de la obra, como también a los artistas encargados de interpretarla, de los cuales sobresalieron con mucho acierto la señorita Herrero y el señor Salvat. Esta noche por fin, se estrenará la comedia, en tres actos de Darío Nicodemi, titulada "El cadáver", por A. F. Lopina y E. Tedeschi, bajo el título de "El Alba". "El Día", "La Noche". Desde hace días se viene haciendo gran demanda de localidades para este estreno, lo que hace presumir que nuestro público concurrirá en

Espectáculos de hoy

SOLIS

Compañía de Comedias Españolas Salvat-Herrero

A las 9 p. m.—Estreno EL ALBA, EL DIA, LA NOCHE

Comedia en 3 actos de Darío Nicodemi

Plateo con entrada pesos 1.50.

Cazuela y Paraíso $ 0.20.

URQUIZA

Compañía Nacional Río-Platense

1.a sección a las 8 p. m. "EL VIEJO HUCHA"

Comedia en 3 cuadros de los Srs. Darthes y Damel

2.a sección.—Presentación de Mario Pardo, guitarrista y cantor nacional.

3.a sección "EL ALBILLERO"

Sainete en 1 acto dividido en 3 cuadros de F. Oses y Payá

3.a sección:

ORAN AL FRENO

Sainete en 3 cuadros de Armando García y Vélloso

Plateo con entrada (por sección), $ 0.50.

Cazuela y galería (función entera), $ 0.20.

ROYAL

Espectáculo de variedades

A las 9 p. m.

Plateo con entrada $ 0.70. Galería $ 0.15.

URQUIZA—

Ante una sala muy concurrida, debutó anoche el célebre guitarrista y cantor nacional Mario Pardo.

Nuestro público que es tan entusiasta de esas cosas del terruño, le aplaudió con entusiasmo, y la verdad que le hizo justicia, pues, el citado artista canta con gusto y rasga con habilidad el difícil instrumento.

Volverá a tomar parte esta noche en segunda función permitido de "El Astillero" sainete de Miguel F. Oses y Francisco Payá que fué estrenado anoche con buen éxito, siendo recibido por el público con muestras de aprobación. En primera fué de nuevo "El Viejo Hucha" y en la tercera la hilarante pieza "Oran al Freno".

Mañana sábado se repetirá el sainete de don Eduardo Herrera y Ángel Carrizo "El Comité" que nos dió a conocer hace tiempo la compañía de Vittone-Pomar.

ROYAL—

Se renovó anoche el ya importante cartel del music-hall, de la calle Rivadavia, con el debut de los "Five Florimonds", número de sensación que vienen precedido de renombre como ejecutores de creaciones originales entre las cuales se destaca "El Trompo Humano" y del "Trío Oriental" notables equilibristas de perchas sobre dientes que ha logrado atraer a los habitués del Royal.

RAQUEL MELLER EN MADRID

Después de dos meses de actuación en el Teatro de Alcalá de la corte, y con un éxito pocas veces igualado, ha celebrado su función de honor y despedida la maravillosa artista idolo de todos los públicos. Véase lo que dijo con este motivo la revista madrileño: "Tanto se ha escrito y adjetivado acerca de Raquel Meller, que sería difícil cuanto aquí digamos como nuevo. Ofrece a cada especialidad méritos. Pero hay algo más eficiente e incontrastable, que supera a los mayores elogios, y es la enorme sugestión que Raquel, por virtud de su arte, todo, creación y personalidad, ejerce en el público. Es la domingadora. A los sesenta días de actuación, en el teatro "Alcalá", que ha mediado "el bello", sin beneficio, anoche aún superó todo lo conocido. Fué una sesión de arte, un llenar apoteósis de la gran artista, despedida triunfal que deja una estela de inborrables recuerdos."

LA COMPAÑIA LOLA MEMBRIVES

La empresa del Arenida de Buenos Aires dió a conocer el elenco artístico que formará la compañía española de alta comedia encabezando por la actriz Lola Membrives. Como es sabido, este conjunto, cuya dirección artística desempeñará D. Jacinto Benavente, realizará en la mencionada sala una temporada de cuatro meses aproximadamente, a partir del 1.o del mes en curso, fecha fijada para el debut

en el teatro número a la presencia de la notable actriz, del talentoso autor de "La Enemiga".

Madame Segond representación de "El Alba, El Día, La Noche" y el martes próximo, gran acontecimiento: función de honor dedicada al insigne autor español Jacinto Benavente, a su papular por esta, poniéndose en escena una de sus mejores producciones.

Artistas que triunfan

MARGARITA CLARK

En el transcurso de su actuación la compañía Membrives desarrollará un repertorio en el que además de las principales producciones de Benavente, figuren obras de los más celebrados autores españoles y cuya lista aun no ha sido publicada en nuestro diario de anteayer. He aquí el elenco:

Actrices: Consuelo Badillo, Anita Blanch, Isabel Blanch, Carmen Blanco, Francisca Juandés, Josefina Vico, Lola Tenes, Margarita Larrea, Pilar Martín Gómez, Lola Membrives, Celia Ortiz, Lulés Pla y Esther Silva.

Actores: Ricardo Arroyo, Gaspar Campos, Félix Dafauce, Mariano García, Miguel Gómez Castillo, Felipe Ferrer, Fernando Granados, José Martín, Guillermo G. Pereda, Ricardo Puga, Adolfo Romeo, Enrique Suárez y Gonzalo Vargas.

La compañía tiene para estrenar, entre otras, las siguientes piezas: de Jacinto Benavente, "Más allá de la muerte" y una obra cómica, aun sin título; de D. Manuel Linares Rivas, "Cristobalón" y "Frente a la vida"; de los hermanos Álvarez Quintero, "La prima", "Las pitas", "Antón Cabalero" y otra aun sin título; de D. Eduardo Marquina, "La comedianta"; de D. Pablo Parellada, "El simpático García" y "Años de sol"; de D. Pedro Muñoz Seca, "De lo vivo a lo pintado"; de D. Antonio Casero, "La virgen de la Paloma"; de D. Andrés de Prada, "La dueña del mundo"; de D. Tomás Rodríguez Acosta, "Tres en uno" y su comadre" (parodia de "Los intereses creados"), y una obra de D. Eduardo Torres Cuitino, que aun no tiene título.

BENAVENTE SE ACERCA...

Se halla próxima la llegada del ilustre dramaturgo español Don Jacinto Benavente, que tiene rumbo a estas playas como mensajero de la intelectualidad española, al frente de la nueva compañía dramática formada por Lola Membrives.

Su venida constituye un acontecimiento que debe comentarse con los honores anexos a lo supremo, lo más grata de las representaciones que pueda enviarnos la madre patria. No hacerlo así es un simple embalador de arte, si viene Don Jacinto a estrechar vínculos de una misión pompuda de arte oficial. Tiene su figura literaria demasiado valor propio para no estar por encima de esas banales consideraciones. Su nombre se pronuncia en nuestra capital con el mayor de los respetos, y volverá a tener entre nosotros, al frente de una compañía de comedias en la que Lola Membrives ha logrado reunir el conjunto más completo de la escena, será una nota de particularísimo interés y artístico en la próxima temporada invernal.

El cable nos ha comunicado ya los agasajos y atenciones de que ha sido objeto el ilustre comediógrafo al partir de Madrid, que no son sólo prólogo anticipado del homenaje que aquí se

La famosa artista española "Pa quita Torres" luciendo un maravilloso traje de perlas tan nosas que ha constituido el asombro del público que la aplaude anoche a rabiar en el Teatro Reina Victoria de Madrid.

prepara.

Actuará en el Arenida de Buenos Aires del 15 de mayo al 15 de agosto.

POLICIA

SOLDADO MUERTO POR UN TRANVIA

El soldado del 15 de infantería, Nicasio José Martín Reyo, de 22 años de edad, que residía en la calle Alsina a la altura de Presidente Berri, fué arrollado por el vagón 126 de la línea "Transatlántica", recibiendo 24 golpes contusos que le causaron la muerte.

El cuerpo quedó debajo del vagón siendo necesario levantarlo a fin de la vía para sacarlo de allí.

El conductor del tranvía fué detenido por la seccional N.o 9, quedando incomunicado a disposición de la Justicia.

El Juez de Instrucción de 2.o turno señor O. Ferrando y Olmondo dispuso que levantara el sumario con el guarda a la cárcel.

El cadáver del infortunado soldado fué reconocido por el médico legista de esa sección doctor May quien elevó el correspondiente informe.

UN HOMENAJE

Con motivo de haber dispuesto la Presidencia de la República que vuelva a hacerse cargo de los puestos motivos de Policía de Investigaciones, don Tenorio Herrera un numeroso grupo de empleados le ofrecerá un obsequio con una comida, para testimoniarle así, el agrado que experimentan por su retorno a las actividades policiales y por la forma inteligente y sumario que se le instruyó con motivo de las denuncias formuladas por malos tratos a obreros, hechas por un diario de esta capital, resultaron infundadas.

Es por eso que un numeroso grupo de empleados piensa obsequiarlo en la forma que dejamos expresada.

MENOR LESIONADO

En la calle Yaguarón, y Cabezones, la jardinera guiada por Manuel Villar, arrolló al menor de 12 años, Manuel Quian, causándole lesiones en el brazo izquierdo.

El chico fué curado por la A. P. pasando a su domicilio Yaguarón 1017.

La seccional número 4 detuvo al conductor, pasándolo a la cárcel.

ROBO POR VALOR DE 3,500 PESOS

Desde hace más de un año los señores Díaz, Azmares y Compañía, establecidos con refinería de azúcar en la Bella Vista venían notando que de dicho establecimiento industrial le iban sustrayendo mercadería, que hasta la fecha, según los balances asciende a un valor de 3.500 pesos.

Los damnificados denunciaron el hecho a la policía de la 18.a que a su vez a la nota trasmitió el hecho a conocimiento de la de Investigaciones.

En consecuencia los jefes de dicha repartición policial dispusieron que elementos de la sección "Delitos contra las propiedades y Vigilancia General" a cargo del comisario Pablo Falzer, ejerciera una prolija vigilancia sobre la refinería a fin de iniciar una pesquisa que diera como resultado el esclarecimiento de los muchos delictuosos que se venían cometiendo.

De esa vigilancia resultó que los empleados Devincenzi y Rodríguez, comprobaron que el aserrano José Souto, salía con unos bultos sospechosos por cuya causa procedieron a su detención en la mañana de hoy.

Conducido a las Oficinas de la calle Juan C. Gómez, el interrogado sobre el destino que tenían unos panes de azúcar hallados en su poder no pudo explicarlo satisfactoriamente, por cuya causa quedó en calidad de preso.

Sometido a un nuevo interrogatorio por los jefes de Investigaciones señores Herrera y García, terminó por confesar que en realidad sustraía mercadería del establecimiento desde tiempo atrás, aprovechando su condición de serrano.

Agregó que al proceder en esa forma, no por instigación de ningún obrero de la casa llamado Ambrosio Campos, quien lo indicó el lugar donde podía ocultar los hurtos y la mejor forma de sacar afuera el producto del robo.

Detenido Campos negó rotundamente esa inculpación pero luego ante la evidencia de los hechos delictuosos que se venían cometiendo.

De esa vigilancia resultó que los empleados Devincenzi y Rodríguez, comprobaron que el aserreno José Souto, salía con unos bultos sospechosos por cuya causa procedieron a su detención en la mañana de hoy.

Conducido a las Oficinas de la calle Juan C. Gómez, e

EL SIGLO

TARIFA DE SUSCRIPCIONES

Capital é Interior

Por un mes . . . $ 1.00
" 6 " . . . " 5.50
" 12 " . . . " 10.00
Ejemplar del día, " 0.04
Atrasado del mes " 0.20

Argentina, Chile, Paraguay, Perú, Ecuador, Bolivia y Colombia

Por 3 meses . . . $ 3.00
" 6 " . . . " 8.50

Brasil, Méjico, Europa y Norte América

Por 3 meses . . . $ 4.50
" 6 " . . . " 8.50
" 12 " . . . " 15.00

EL SIGLO será enviado directamente a toda persona que lo solicitara, siempre que acompañe, adelantado, el importe de la suscripción, de acuerdo con la tarifa que corresponde.

El importe de las suscripciones puede ser enviado por las Sucursales del Banco de la República, por giro o en estampillas de Correo.

Toda correspondencia debe ser dirigida a la Administración.

El Administrador.

Agentes de avisos en Europa—M. Mayeres & Cía., S. Rue Trochet 9, París.

Agente y corresponsal especial en Londres — South American Press Ltd. 161 Fleet Steet, London, E. C. 4.

Agente en Norte América—The S. C. BeckwithSpecial Agency., Word Building, Nueva York.

expediente de la Dirección de Rodados, sobre multa aplicada a don Felipe Chocha, por infracción al artículo 26 de la O. G. de T.; informe de la Comisión de Hacienda en un petitorio del vigilante de Limpieza y Transportes don Cipriano Rodríguez, para que se le abonen las diferencia de sueldo que le corresponden en virtud de haber desempeñado durante cinco meses las funciones de vigilante de riego diurno.

HABERES DEVENGADOS

La Dirección de Pasos ha remitido una nota al Concejo, comunicando que hasta la fecha no ha percibido ninguna suma por concepto de los alquileres que adeuda el Consejo de Enseñanza Primaria y Normal por la finca de propiedad municipal que ocupa. — Solicita que se tome alguna resolución al respecto.

LA CAZA EN CARRASCO

La Dirección del Abasto y Tablada, en un asunto remitido por el Ministerio de Obras Públicas referente a la prohibición de la caza en los Estados de Carrasco, dice que podría estableccerse en los permisos de caza la cláusula prohibitiva para la zona mencionada.

ALUMBRADO Y VEREDA

La Dirección de Obras Municipales informa un escrito de la Escuela de Veterinaria, solicitando que por cuenta del Municipio se proceda a construir una vereda y a instalar el alumbrado en los frentes de dos predios de propiedad que fueron transformados en Parques Públicos.

PERIODISMO

ZONA FRANCA DE RIVERA

Con este título que resume todo su programa, ha aparecido en Rivera un periódico bajo la dirección del ilustrado escritor y joven periodista don Joaquín Díaz Cassou.

El fin principal del periódico es la propaganda por el triunfo de la idea de constitución—también allí, en una zona franca comercial, merced a cuyas ventajas aduaneras la población desperdiciaba el marasmo en que ha caído a causa de la crisis que ha paralizado las actividades locales que estuvieron en su apogeo durante la guerra.

Agradecemos el envío de una bella acuerdo que dedica a "EL SIGLO", y hacemos votos por su próspera vida y éxito en su noble empeño.

DIPLOMATICAS

AUDIENCIA SEMANAL

Concurrieron ayer a Relaciones Exteriores y conferenciaron con el Ministro, doctor Juan A. Buero, el Encargado de Negocios de Gran Bretaña, señor Edward Hopkinson; el Encargado de Negocios de la República Argentina, señor Albert Boulet, el Ministro Plenipotenciario de Chile, señor Enrique Errázuriz Urmeneta; el Encargado de Negocios de España, conde de Bril; y el Encargado de Negocios de los Estados Unidos de América, señor Boream Armour.

El Encargado de Negocios británicos se entrevistó legalmente con el subsecretario de Estado, señor Salvo Velazco.

Además concurrió acompañado por el capitán de Corbeta Lloyd Hirst, agregado naval y adjunto a la Legación Británica, quien estuvo despejando con motivo de su partida pasteurizada. Regresa pronto, se embarca mañana, en compañía de su esposa, a bordo del paquete "Orcoma".

CRONICA PARLAMENTARIA

EN LA CAMARA

LAS SESIONES DE AYER

Cuestiones tratadas. — La interpelación sobre los asuntos de aduana

Presidida por el señor Héctor R. Gómez — y actuando de secretarios los Diputados señores Alberto Nin y Olavery, pero en breve discurso sobre las dificultades porque atraviesa actualmente se hallan las empresas de tranvías. Hizo notar que la actitud contrariedora del Municipio montevideano, ha dado lugar a que se tarde equivocadamente en solicitar las proyecciones necesarias, con el fin de establecer nuevas líneas de tranvías, llegando hasta Toledo y la Cárcel Nacional de las Comunes. También ha trascendido esa cuestión, en los círculos bien en forma por la Cámara favorable para nuestro crédito en el exterior. Con este motivo dio lectura a un artículo aparecido por una revista norteamericana, en que se aprecia severamente al conflicto tranviario.

Cree el orador, que la Cámara Nacional debe ocuparse cuanto antes de ese asunto, siquiera sea para que el país sepa a que atenerse. Terminó mocionando en el sentido de que se destinara la cesión del Parque Urquiza, a dedicar ese asunto.

Empezaba a hablar, oponiéndose, el diputado señor Manini Ríos, cuando terminó el tiempo destinado a tratar cuestiones previas.

PEDIDO DE EXPLICACIONES

En seguida se votó una moción del señor Mibelli; para que se pidiera al Ministerio de Industrias a de explicaciones sobre diferentes actividades locales que estuvieron en su apogeo durante la guerra.

Agradecemos el envío de una bella acuerdo que dedica a "EL SIGLO", y hacemos votos por su próspera vida y éxito en su noble empeño.

NO HAY LUGAR

Se puso después en discusión el pedido formulado por la Comisión Pro-pista del Turismo, de Colonia, para que se le donara un premio destinado a las fiestas deportivas a realizarse en esa ciudad, durante la semana del turismo. El doctor Imoff propuso que se diera el referido la suma de 200 pesos para adquisición de un trofeo. La moción de la referencia fué rechazada.

CAJA DE JUBILACIONES Y OBRERAS

Por moción del doctor Percivalle se consideró y fué sancionado un amplio debatido proyecto de observación alguna, el proyecto que se relaciona con los proyectos de creación de la Caja de Jubilaciones y Pensiones de empleados de servicios públicos. — Repártese.

—La Comisión de Presupuesto se ocupó en el proyecto que autoriza al Consejo Nacional de Administración a disponer de Rentas Generales hasta la suma de 8.500 libras esterlinas para la adquisición de una calderaestinado al vapor "Gravedad". Repártese.

—La Asamblea Representativa del Departamento de Artigas solicita la interpretación del artículo 67 de la ley 3.23 de Diciembre de 1919. — A la Comisión de Legislación.

—El señor H. C. Mitchell por la International Western Electric Company, presenta una solicitando autorización para la construcción de teléfonos subterráneos. — A sus antecedentes.

TARIFAS TRANVIARIAS

Después de algunas mociones previas, hizo la palabra el doctor Rodríguez Larreta para informar sobre el nuevo discurso sobre las tarifas. Hizo notar que la actitud contrariedora del Municipio montevideano, ha dado lugar a que se tarde equivocadamente en solicitar las proyecciones necesarias, con el fin de establecer nuevas líneas de tranvías, llegando hasta Toledo y la Cárcel Nacional de las Comunes. También ha trascendido esa cuestión, en los círculos bien en forma por la Cámara favorable para nuestro crédito en el exterior. Con este motivo dio lectura a un artículo aparecido por una revista norteamericana, en que se aprecia severamente al conflicto tranviario.

Cree el orador, que la Cámara Nacional debe ocuparse cuanto antes de ese asunto, siquiera sea para que el país sepa a que atenerse. Terminó mocionando en el sentido de que se destinara la cesión del Parque Urquiza, a dedicar ese asunto.

Empezaba a hablar, oponiéndose, el diputado señor Manini Ríos, cuando terminó el tiempo destinado a tratar cuestiones previas.

PEDIDO DE EXPLICACIONES

En seguida se votó una moción del señor Mibelli; para que se pidiera al Ministerio de Industrias a de explicaciones sobre diferentes actividades locales que estuvieron en su apogeo durante la guerra.

Agradecemos el envío de una bella acuerdo que dedica a "EL SIGLO", y hacemos votos por su próspera vida y éxito en su noble empeño.

NO HAY LUGAR

Se puso después en discusión el pedido formulado por la Comisión Pro-pista del Turismo, de Colonia, para que se le donara un premio destinado a las fiestas deportivas a realizarse en esa ciudad, durante la semana del turismo. El doctor Imoff propuso que se diera el referido la suma de 200 pesos para adquisición de un trofeo. La moción de la referencia fué rechazada.

CAJA DE JUBILACIONES Y OBRERAS

Por moción del doctor Percivalle se consideró y fué sancionado un amplio debatido proyecto de observación alguna, el proyecto que se relaciona con los proyectos de creación de la Caja de Jubilaciones y Pensiones de empleados de servicios públicos. — Repártese.

—La Comisión de Presupuesto se ocupó en el proyecto que autoriza al Consejo Nacional de Administración a disponer de Rentas Generales hasta la suma de 8.500 libras esterlinas para la adquisición de una calderaestinado al vapor "Gravedad". Repártese.

—La Asamblea Representativa del Departamento de Artigas solicita la interpretación del artículo 67 de la ley 3.23 de Diciembre de 1919. — A la Comisión de Legislación.

—El señor H. C. Mitchell por la International Western Electric Company, presenta una solicitando autorización para la construcción de teléfonos subterráneos. — A sus antecedentes.

TARIFAS TRANVIARIAS

Después de algunas mociones previas, hizo la palabra el doctor Rodríguez Larreta para informar sobre el nuevo discurso sobre las tarifas. Hizo notar que la actitud contrariedora del Municipio montevideano, ha dado lugar a que se tarde equivocadamente en solicitar las proyecciones necesarias, con el fin de establecer nuevas líneas de tranvías, llegando hasta Toledo y la Cárcel Nacional de las Comunes. También ha trascendido esa cuestión, en los círculos bien en forma por la Cámara favorable para nuestro crédito en el exterior. Con este motivo dio lectura a un artículo aparecido por una revista norteamericana, en que se aprecia severamente al conflicto tranviario.

Cree el orador, que la Cámara Nacional debe ocuparse cuanto antes de ese asunto, siquiera sea para que el país sepa a que atenerse. Terminó mocionando en el sentido de que se destinara la cesión del Parque Urquiza, a dedicar ese asunto.

Empezaba a hablar, oponiéndose, el diputado señor Manini Ríos, cuando terminó el tiempo destinado a tratar cuestiones previas.

PEDIDO DE EXPLICACIONES

En seguida se votó una moción del señor Mibelli; para que se pidiera al Ministerio de Industrias a de explicaciones sobre diferentes actividades locales que estuvieron en su apogeo durante la guerra.

SESION DE HOY

Hoy vuelve a reunirse la Cámara de Representantes.

También se reunirá el Senado para informarse y considerar la última orden del día.

1.o Primera discusión general y particular del proyecto de decreto, que aprueba el convenio celebrado con el señor Jorge R. Hansen.

2.o Primera discusión general y particular del proyecto de decreto, que acuerda jubilación de servicios al señor Lorenzo Cambardini.

3.o Primera discusión general y particular del proyecto de decreto, que concede pensión al señor Albertano Alza.

Franquicia para la exportación de ganado

PROYECTO DE LOS DIPUTADOS URIOSTE Y NIETO Y CLAVERA

En la sesión celebrada ayer por la Cámara de Representantes, los diputados Dr. Carlos M. Urioste y Alberto Nieto y Clavera, presentaron el siguiente proyecto de ley y exposición de motivos:

Exposición de motivos. — La situación angustiosa porque atraviesa la ganadería nacional, impone a los Poderes Públicos la obligación de adoptar medidas tendientes a conjurar la ruina de cuantos viven directa o indirectamente propiciar nuestra independencia económica en materia de comercio de carnes.

El Proyecto que sometemos a la consideración de Cámara es modesto, pero responde al propósito de otorgar facilidades a la exportación de ganados en pie, con el fin de estimular las distintas industrias que han surgido en estos últimos tiempos en el sentido de enviar a Europa los ganados vivos, reemplazando a una exportación de los mercados tomadores y a una razón de orden económica perfectamente explicable.

Esta nueva forma de colocación de los productos de nuestra principal riqueza debe merecer el apoyo franco y decidido del Estado porque está llamado a proporcionar una reacción favorable en los precios de nuestros ganados y a aumentar, simultáneamente y indirectamente, el valor de la tierra.

Nuestro proyecto no pretende innovar sino que se ajusta a lo establecido en la crítica situación que atraviesa la ganadería nacional, agregó, correspondía a la justicia de los hechos que ocurren en el territorio de la República, con el fuero administrativo, que pretexa a la sociedad que así se como garantía de rectitud, eficacia y severidad.

En el caso de que existiera en realidad delincuentes, si es que ocurriera fuga en virtud de fuero diplomático, nunca la policía, no sería posible evitarlo el sabotaje, ni siquiera que estando en la antesala, a cargo de la policía, detenido en prolongada incomunicación a disposición de la autoridad.

Aparte de esto, no hay más ahora que oír las palabras de Urioste, para que nos convenzamos de que el Parlamento y la opinión nacional por el señor Urioste, darán por resultado la creación de un nuevo contratiempo a favor de determinados productores, sin provecho, ni prolongada discusión, el proyecto fué aprobado en general y particular.

Las grandes empresas navieras

LA MALA REAL INGLESA

Sir Owen Philipps, Presidente de la Mala Real Inglesa

Sir Owen Philipps, G.C.M.G., Miembro del Parlamento, es Presidente de la "Royal Mail Steam Packet Company", conocida en el continente sudamericano con el nombre de "Mala Real Inglesa", así como también de la Nelson Line, Pacific Steam Navigation Company, Lamport y Holt, Liverpool y Argentine Navigation Company.

En el comercio con Sud América la Mala Real ha progresado rápidamente durante los últimos años, habiendo su tonelaje aumentado en 1913 hasta 400.000 toneladas, cifra que ha sido reducida a 300.000 durante la guerra, pero que ahora está siendo rápidamente aumentada.

Los barcos de la Mala Real Inglesa son conocidos en todos los puertos de la costa occidental de Sud América, y la línea ha sido siempre considerada como una de las más importantes y mejor dirigidas de las que hacen el servicio entre Europa y Sud América

MUEBLES PARA OFICINAS A PRECIOS CONVENIENTES
Vea CASA AMBROSONI Hnos.
CALLE URUGUAY, 765 casi esq. Ciudadela - Fábrica fundada en el año 1889

Crónica Social

DESDE BUENOS AIRES —

El doctor Juan Carlos Cruz y señora tienen el agrado de comunicar que serán ayer cumplimentados por sus amistades, con motivo de sus bodas de plata matrimoniales. Por la mañana hicieron oficiar en la iglesia de San Agustín una misa en acción de gracias y por la tarde recibieron el saludo de sus amistades. Hicieron los correspondientes honores la señora de Cruz con sus hijas Sara y Josefina.

—En el "Lutecia" se ausenta a Europa el 19 del corriente el doctor José de Apellániz; el señor Juan Girondo, su señora Josefa Uribarri y su hijo Alberto.

—Circula en la sociedad la noticia de que el señor Marcelo de Alvear, en prosecución de viaje que volver al país y fijar en él su residencia por algunos años, ha tomado el arrendamiento una de las residencias-palacios de la Avenida Alvear. Tenemos entendido que la noticia se refiere a la magnífica casa levantada por el señor Juan A. Fernández, en la esquina de la avenida y la calle Montevideo, cuyas obras llegan a la calle Agüero y aún no ha sido habitada por su propietario, que ha pasado la temporada en Europa desde hace muchos años.

—Para el 17 de Junio próximo se ha fijado la boda de la señorita Elvira Castro con el doctor Alberto Zainza Paz. El 28 del mismo mes la pareja se ausentará a Europa a bordo del "Principessa Mafalda".

—Hoy fueron sepultados en el cementerio del Norte y después de una misa de cuerpo presente, los restos de la señora Hortensia Lavalle de de la Riestra, cuyo fallecimiento ocurrió en la noche del sábado.

La extinta por su origen y patronizco perteneció a viejas familias tradicionales de nuestra sociedad.

Todas las cualidades de una dama distinguida adornaban su persona agregadas a los dotes que constituyen hogares ejemplares.

Su fallecimiento deja un vacío infinable en el seno de su familia y ésta recibe condolencias de cuantos la conocieron y trataron en sociedad.

—Se anuncia para la primera quincena de Junio el enlace de la señorita María Julia De Bary Brinkmann con el doctor Eduardo Bidau.

—De Mar del Plata, el señor Martín Miguens, su señora, María Diehl y su hija Adela.

—Han regresado de Mar del Plata el doctor Juan García Fernández, su señora Cármen Ledesma y sus hijos; el señor Raúl Chenaut y su señora Magdalena Gowland y sus hijos.

—El señor Mariano Mansilla solicitó ayer la mano de la señorita María Antonia Larreta para el señor Alberto Guerrero Moreno.

ENFERMOS —

Se encuentra ligeramente enfermo el joven Doroteo García Lagos Ramírez.

—Muy mejorada la niña Anita Silveira que estuvo varios días enferma.

ENLACES —

La boda de la señorita Elvira de Tezanos con el señor Demidio De María que se celebra mañana en la residencia de la familia de la novia reunirá en torno de los distinguidos contrayentes a lo más selecto y conocidas todas íntimamente allegadas a ellos. Las participaciones para este casamiento ya circulan y dicen así:

"Doroteo de Tezanos participa a Vd. el enlace de su hermana Elvira con el señor Demidio De María que se efectuará el sábado 8 del corriente. Montevideo, Abril de 1922."

Demidio De-María tiene el agrado de participar a Vd. su enlace con la señorita Elvira de Tezanos que se efectuará el día 8 del corriente.

EX LA LEGACION DE BELGICA —

El Ministro Plenipotenciario y Enviado Extraordinario de Bélgica en el Uruguay, señor Henri Ketels y su esposa señora Laura Hansen de Ketels, ofrecieron una recepción, en su elegante residencia del Paseo de Mayo, en honor del distinguido diplomático.

Fué una brillantísima reunión a la que asistió todo el cuerpo diplomático y muchas personas de la amistad de los distinguidos esposos Ketels Hansen, que con su proverbial gentileza, colmaron de atenciones a sus visitas.

Esta recepción estuvo tan animada y lucida que se prolongó hasta pasadas las dos de la madrugada; recordamos haber visto en ella al ministro de Relaciones Exteriores, doctor Julio Herrera, ministro de Instrucción Pública, Dr. Rodolfo Mezzera; ministro argentino, Dr. Carlos de Estrada; ministro del Brasil, Dr. Luis Guimaraens; ministro de México, Sr. Alfonso Siller; ministro de Italia, Marqués de Maestri Montagnana; ministro de Francia, Dr. Bellando Rivarola; ministro de Alemania, Sr. Pablo Gethe; introductor de diplomáticos, señor Pereda; Cónsul de Francia y subsecretario de Relaciones Exteriores, Sr. Aschieri; consul general de Bélgica señor Raymond Jansen; encargado de negocios norteamericanos, M. Norman Armour; de Gran Bretaña, Mr. Hope New; de Francia, M. Albert Boudet; secretarios de la Legación del Brasil, Sr. Coronel de Almeida y Herman Fonseca; consejero de la Legación Argentina, Sr. Baldomero García; secretario de esta Legación, Dr. Víctor Lazcano; señoras Laura Hansen de Ketels, Magdalena Schawrt de Boudet, Marquesa de Maestri Malinari, Matilde Souza Ribero de Guimaraes, Rosario Estrada de Estrada, Berthina García de Saa, Concepción de Ehrll, Carolina Young de Storm, Ana Bidegaray de Harman, Elisa Brun de Vedmur, Nelly Vivot de Gayan, Elisa Villamor de Arauzuren, Emma Lorente de Vergeul.

LA BODA ELLAURI - BOSCH SANTOS

Dentro del ambiente de intimidad en que se realizó anteayer la boda de la señorita Carmen Bosch Santos con el caballero Prudencio Ellauri Victorica, el amable acontecimiento adquirió todas las líneas de una brillante nota social, digna de festejar la unión de la distinguida pareja que rodeada de tantas simpatías y tan altos prestigios fué al Altar. El doctor Isabelino Bosch, y su esposa doña Teresa Santos, y el novio, habían invitado al acto solemne de sus nupcias a muchas de las personas más allegadas lo que no dejó para que la concurrencia fuera numerosa, e integrada por un conjunto de gran selección, distinguida. La residencia de los señores de Bosch, en la Avenida 18 de Julio, albergó con su recinto bien gusto, pues en ella se admiran verdaderas preciosidades en antigüedades y en obras de arte, sobretodo en telas, estaba realzada con la cantidad de ramos ofrendas por las más renombradas casas de flores, que recibieron como homenaje de muchas de sus amistades, los novios. El marco resultó bien a propósito para la recepción, que culminó en animación cuando hizo su entrada en el salón principal la bella novia, a quien acompañaba el padrino don José León Ellauri; las mas renombradas señoras de Bosch y el novio señor Ellauri Victorica. El unánime murmullo de admiración con que fué acojida Carmencita Bosch cuando apareció con las galas nupciales fué la constatación más rotunda de lo muy bonita que estaba. La novia de ayer tuvo un encanto muy personal: parecía que todas las gracias que emanan de su suave belleza morena, en la qué ponen su luz la cálida mirada de unos de los ojos más admirados de Montevideo, se habían estancado concluido para acompañarla al Altar y hacer de ella una novia alada y ungil, como de leyenda.

El atavío que lució, magnífico, dió mayor encanto a su fina silueta: era elegantísimo, adornado con legítimos encajes antiguos. El manto también de encajes, pertenecientes a la familia de Ellauri y ha sido usado en todas las bodas de esta antigua casa. El Rdo. Padre Virón fué quien les impartió la bendición ante un sencillo altar de la Virgen del Carmen, todo de flores blancas naturales, levantado en el gran salón. Terminado el sagrado acto, el acordeón les dirigió a los recien casados una elocuente alusión,

LUCRECIA CLARA GOMEZ DE LOS SANTOS

Señorita Ida Leonor Raimondi, que anteanoche contrajo enlace con el señor Martín Igarzabal

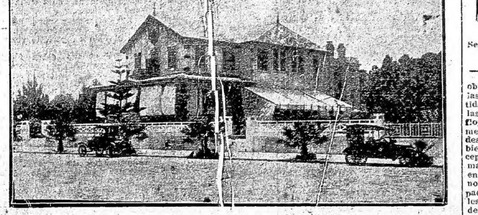

Situado sobre las altas barrancas que bordean la hermosa playa Atlántida. Rodeado de espléndidas arboledas. Tiene alumbrado central, cabo maestro, teléfonos Uruguaya y Cooperativa, aguas corrientes en todas las piezas. Con vista al mar de todas las habitaciones.

COCINA DE PRIMER ORDEN

Canchas de golf, tennis, basket ball, football. Plaza de deportes en la misma playa.

CARRETERA HASTA EL MISMO BALNEARIO.

Magnífica excursiones, automóvil (57 kilómetros.

FERRO - CARRIL TODOS LOS DIAS

Salida de Central . . . 9.10 Llegada a Atlántida 11. 6
Regreso de Atlántida . 19. 2 Llegada a Central 21.15

TREN RAPIDO DE LOS SABADOS:

Salida de Central . . . 14.30 Llegada a Atlántida 15.58
Regreso (lunes) . . . . 9.52 Llegada a Central 11.20

Agencia en Montevideo SAN JOSE 1272 - Los dos teléfonos

El Ministro de Relaciones Exteriores tiene la honra de invitar para la inhumación de los restos del doctor don

Oriol Solé Rodríguez

Ministro Plenipotenciario que fué de la República y ex Encargado de Negocios en Perú, acto que se realizará en el Cementerio Central hoy viernes 7 de Abril de 1922, a las 10 horas, partiendo el cortejo del Ministerio de Relaciones Exteriores (Casa de Gobierno).

Ocasión Única

Se liquida por cuenta de una casa extranjera los siguientes artículos

Escopetas fulminantes de uno y dos caños, desde $ 3.00 a . . . $ 25.00
Morrales de cuero, muy finos, desde $ 2.90 a . . . " 11.00
Máquinas recapsuladoras especiales, a . . . . . " 1.60
Máquinas para rebordar cartuchos, a . . . . . " 1.50
Fundas para escopetas, a . . . . . " 2.50
Cartucheras de lona y cuero, a . . . . . " 1.80
Porta perdices, a . . . . . " 0.25
Cartuchos Mercedes, cargados con pólvora negra, a . . . " 4.40
Idem con pólvora sin humo, a . . . . . " 5.20

CARTUCHOS Y TODO DE TODOS LOS CALIBRES A PRECIOS MUY CONVENIENTES

Armería Central Agraciada 1872

Francisco Scotto

Grana Young, etc., señoras Doreres P. de D'Elía, Alda Caluchi de Estrázulas, Ana de Maló, Gallego de Berro Marexiano, Estrázulas Méndez de Pérez, señorita Alda fiesta transcurrió en un ambiente muy animado habiendo participado los pequeños concurrentes de un variado programa de juegos y de un excelente lunch.

COMPATRIOTAS Y CONOCIDOS EN EL EXTERIOR —

Noticias recibidas de Buenos Aires nos hacen saber que el distinguido Jaime Carolina García Lagos se encuentra muy delicada a consecuencias de un golpe sufrido hace algunos días. Con este motivo sus sobrinos señores María García de Hughes y señor Doroteo García Lagos partieron para Buenos Aires, donde permanecerán particular buen gusto, pues en ella se admiran verdaderas preciosidades en antigüedades y en

A los ASMÁTICOS
A los que sofocan
A los que tosen

Los médicos dicen bien: Evite
POLVOS LOUIS LEGRAS
Es la receta más conocida para curar el asma. Contiene los mismos componentes que el **Cigarro y las pastillas**.
EL BERTHIOT, TIPO, 14 FUE EL QUE USTED PIDIO
En Farmacias - Perfumerías y Droguerías

SALA & Co.
(Fundada en 1851)
Hierros y aceros de todas clases, cabos y tubos, máquinas, herramientas, etc.
Piedras 567
Los dos teléfonos.

Dr. C. Sánchez Mosquera
De las Clínicas de Madrid y París. Especialista en ESTOMAGO e HIGADO. Tratamiento médico de la ULCERA DE ESTOMAGO Y DUODENO. Consulta de 2 a 5 p. m. calle Canelones No 1233. Teléfono: Uruguaya 147.

CARPINTEROS.
Maderas labradas para carpintería y fabricación de rodados, vende
Aserradero JOSE SEGADE
Arenal Grande 2076
691-Abril, 8

Purgante LAXIA

Para toda clase de trabajos tipográficos, dirigirse a los talleres gráficos de este diario
ECONOMIA Y PRONTITUD
Rincón, 587 - Plaza Matriz

En breve iniciaremos la venta del afamado
HILO PARA COSER MARCA MONEDA
y de los demas tipos y calidades de las importantes fabricas de hilos para coser y sus similares de los señores
WALLAERT FRERES - Lille - Francia
De quienes somos Agentes exclusivos
Silva Campomar & Cía.

MARITIMAS

ORANIA

Hoy de mañana arribará a nuestro puerto, el nuevo vapor "Oranía" del Lloyd Real Holandés, procedente de Amsterdam y escalas.

Atracará al muro del Muelle A, en donde desembarcará pasajeros y correspondencia.

Viene consignado a Piaggio.

ORCOMA

De acuerdo con lo que anunciamos llegó ayer a nuestro puerto el vapor inglés "Orcoma" de la Mala Real, procedente de Cabllao y escalas en los demás puertos del Sud del Pacífico y en vía-je para Liverpool.

Hasta anoche permanecía en

VIAJEROS —

El señor Ricardo Sanguinetti, su esposa Teresa García Lagos de Sanguinetti y su hijo Ricardo parten para Chile, por vía Cordillera, permaneciendo de paso en Buenos Aires. Los esposos Sanguinetti-García Lagos son la hermana y hija respectivamente que ha pasado una larga temporada en Santiago de Chile, donde ha sido sumamente agasajada por el elemento distinguido de aquella culta sociedad.

—La señora Elena Carve de Urioste y sus hijos se ausentan para la Colonia, donde permanecerán la semana santa.

—A mediados del mes entrante se ausentará para Europa el señor Carlos Abal y familia.

—Parte próximamente para la vecina orilla el joven Conrado Hortiz García Lagos.

—Se embarcará para el mismo punto el señor Daniel García Acevedo.

—El señor Carlos Giuci se ausenta para San José, donde permanecerá varios días.

—Para Buenos Aires se embarcaron los jóvenes Julio Magsilo y Walter Hill.

—El doctor Horacio García Lagos, su esposa Elna Canurro Lagos, su esposa Elna Canurro y sus hijos pasarán la semana santa en su estancia de Santa Lucía.

—El señor Octavio Morató, su esposa Adela Rodríguez de Morató y su hijo se ausentan para la Colonia Suiza, donde permanecerán la Semana Santa.

—El señor Julio María Sosa, su esposa Lavinia del Carreto de Sosa y su hijo Nestor parten para la estancia de Fournier en Cerros de Vendo donde permanecerán los próximos días de fiesta.

—Para el mismo punto va el doctor C. Vicens Tiecrent.

—Para la misma estancia en Monzón partió ayer el señor Rafael Mussie Fournier.

—El señor Artagaveytia y su esposa Elina Carvalho Lorena se ausentan para su estancia en Sarandí del Yí, donde pasarán una corta temporada.

—El señor Antonio Lusich, su esposa Angela Portillo y sus hijas Ivanah y Helena, regresaron con Punta Ballena, los acompañan la señora Angelica Lussich Portillo de Garese y su respectivo hijo.

—El señor Roberto Stirling, su esposa Alice Cash y sus hijas Aminta, Nendn y Estela fijarán su residencia en su estancia del departamento de Río Negro.

COMPAÑIA DE AGUAS CORRIENTES
SECCION OBRAS SANITARIAS
STOCK PERMANENTE DE
BAÑOS-LAVATORIOS-BIDETS-WATER-CLOSETS
ULTIMOS MODELOS
Almacenes de venta — ZABALA esq. RINCON

Sipierde el cabello, si tiene caspa o. grasitud, use
MARVEL
y se asombrará del resultado obtenido

EL CUENTO DEL DIA

De porque Clarita hizo bien en no querer ser sabihonda

El casorio se hallaba hundido en un verdadero lunahue de cemento.

Se llegaba a él por una calle cubierta de olmos y de adoquines del más sorprendente efecto.

Luego, al final, doblando un recodo, una linda bota veraniega, muy clara y ardiente, alza como un campo de amapolas en medio de paredones azules; en el techo de diferentes cetrificios.

A la derecha, las caballerizas; a la izquierda, la casa, en medio, la vivienda... y todo ello circundando un lindo patio, lleno de vida y movimiento. Tal era la Feriandero.

Son las cinco de la mañana. Una bruma muy blanca, casi trémula se levanta sentimentalmente de la montaña, dejando ver aquí y allí, en la lejanía, un caballo, un campanario ya iluminado por el sol.

A un lado, como una cinta de plata, el Diquecito se destina limpido y gorgeante como los ojos de una niña, mecionado en su superficie las bodas de los pescados, y cerrando en sus bordes los álamos elegantes.

En la lejanía el pueblo parece dormir aún, y apenas si algunas humaredas suben derechas hacia el cielo de un azul de agata, tan transparente y profundo, que parece más alto sobre la tierra, más ardoroso y más caluroso.

La Feriandere comienza a animarse.

Cada minuto ve aparecer un nuevo recién llegado en la cocina, magnífico, negro, en su arnés humorosos sudan derechos

GACETA RURAL

TABLADA

OPERACIONES DE AYER

Situacion del mercado

De las 2037 reses que entraron ayer a Tablada, 42 fueron rechazadas con guia.

El mercado se mantuvo en general menos animado y flojo, lo que en los anteriores, produciéndose, en consecuencia, regateando hasta en la escala de cotizaciones.

Como máximum se obtuvieron hasta 63 millones por kilo especial, por novillos de buen pisse, y gordura, y hasta 62 por kilos de vacas especiales; tratándose de una puntita de siete docenas especiales, hasta 75 y 80 el kilo.

Véase el detalle general de precios de ventas, pagos por kilo en pie, segun los lotes y destinos:

Frigorífico Swift: Novillos, a 59; 58, 62 y 63 millésimos.

Frigorífico Artigas: Novillos, a 48 millésimos.

Bertoni Hnos.: Terneros, a 41 millésimos.

Abasto: Buoyes a 59 millésimos. Novillos a 40, 48 y 58 millésimos. Vacas, a 40, 41, 45, 47, 55, 58, 61, 65 y 7 vacas a 70 millésimos. Terneros a 56, 75 y 80 millésimos.

Interior: Vacas, a 40 y 47 millésimos.

Los ganados ofrecidos en plaza fueron adquiridos como sigue:

	Cabezas
Frigorífico Swift, S. A.	2.082
" Uruguaya.	264
" Artigas.	190
Bertoni Hnos.	298
Abasto.	53
Interior.	54
Servicio particular.	42
Retiradas con pase.	42
Total.	2.037

Los valores anotados para las operaciones a efectuarse mañana son 107.

La industria salteña

DEBE PROTEJERSE SU DESARROLLO

"La Tarde" del Salto publica en uno de sus últimos números un sensato artículo a la intensificación industrial en ese departamento del cual transcribimos los párrafos siguientes:

"La circunstancia de que por la calidad de las tierras de Salto predominar en esta zona la agricultura que vendrá que pensar mitarse a cosechar el Uruguay en su mayor parte, obliga a no saltelos a pensar en la intensificación industrial en la faz de las industrias derivadas y manufactureras.

Tejidos de lanas, pulimento de astas y piedras preciosas, extracción de las mismas, demuestran bien, cria del ganado de seda y tejido de la misma, como tejidos de algodón, plantas plantas como el cáñamo y la conocida por "escobadura" que se presenta para la confección de cuerdas y bolsas. El lino para tejido de aceite, el inamí en sus diversas aplicaciones, el ramio, el tártago, la pitanga reconocida como el mejor tó. la apicultura y viticultura, y para terminar—aunque no se termine — todas las industrias derivadas de la agricultura, y de la ganadería forman con las primeramente citadas la suma de las diversas actividades industriales que en Salto debe fomentar con ahinco.

Para ello es necesario el factor de la propaganda bien programada y encausada, como el factor invalorable de la reducción a tarifas diferenciales y condiciones convenientes, además fenéticos para desarrollar el precioso elemento que debe crear la gran potencia económica de esta región privilegiada del Pais.

"La Tarde" sigue bregando para que se proteja el pulimento de piedras finas, una de las riquezas del Salto, cuyos productos son perfectos, industria nacional que debe servir a los establecimientos de filatéricos y sastrerías, que todavia no abren

La crisis ganadera

SINTOMAS FAVORABLES DE REACCION

La campaña, dice un colega de Payandú, está atravesando uno de los momentos más difíciles que se recuerden en la historia de nuestro desarrollo económico, pues que no resulta novedad que ha nadie. A la intensa crisis que pesa sobre los valores de la ganadería hay que agregar la sequía prolongada, que en estos momentos se siente con mayor intensidad aún, pues si bien es cierto no pueden considerarse como los de mayores pasturas del departamento, como son los más elevados y pedregosos, sufren mucho cuando se prolonga la falta de lluvia.

Cabe señalar, sin embargo, algunas escasas de reacción que dejan lugar a fundadas esperanzas de mejor suerte. Las lanas han sido colocadas a precios que pueden considerarse como bastante remunerativos y las carnes, si bien no existen en baja, van tendiendo a firmarse constante, lo que no sucedia hasta hace poco tiempo.

Además, ya han comenzado a recorrerse estos pagos varios colaboradores de frigoríficos y saladeros, que todavia no abren

Cotización de las carnes australianas

LONDRES, 6—"The Times" hace resaltar la gravisima situación de Australia y principalmente de Queensland donde la carne de buey para exportar se cotiza a 18 peniques inferior al que cuesta la produccion.

La cosecha en Francia

NOTICIAS DESFAVORABLES

PARIS, 6—Las condiciones de la cosecha del mes de Marzo son muy inferiores a las del mismo mes del año pasado, segun anuncia el Ministerio de Agricultura. Se agrega que se ha sembrado un 63 por ciento en trigo, centeno, avena, cebada y forraje, y que el año pasado esta proporcion alcanzó a 73.

El 5 oio francés de 1915 y 1916

LIBERTAD DE OPERAR

PARIS, 6—El gobierno ha decidido o tres cudades de dicho pais llevando del Uruguay las piedras crudas.

Las transacciones en Tablada

LOS ALTOS FLETES Y COMISIONES ABSORBEN GRAN PARTE DE LOS BENEFICIOS

Varios hacendados se quejan de los altos fletes y comisiones que en la actualidad pesan sobre las transacciones ganaderas en Tablada, de lo que son ejemplo más principales los pequeños. los que venden pocos animales, o los que encuentran el mercado saturado y a los que muchas veces los gastos se llevan casi el total del importe de la venta.

A este respecto un estanciero damnificado hacia notar que sobre una venta que acababa de hacer, de 126 novillos, que dieron un promedio de 584 kilos, a diez centésimos kilo — que hoy puede considerarse un precio de excepción — tuvo que pagar por flete, impuesto a la exportación, derecho de Tablada, impuesto de camino, conducción de peones, comisión de venta, etc., la bonita suma de $ 895.55. Es decir, más del diez por ciento del importe obtenido.

Si esto pasa con novillados que se venden en buenas condiciones de peso y precio, dejamos imaginar lo que sucederá con aquellos hacendados que venden a cinco centésimos y también a menos.

Las transacciones en Tablada

Varios hacendados se quejan de los altos fletes y comisiones que en la actualidad pesan sobre las transacciones ganaderas en Tablada, de lo que son ejemplo más principales los pequeños. los que venden pocos animales, o los que encuentran el mercado saturado y a los que muchas veces los gastos se llevan casi el total del importe de la venta.

A este respecto un estanciero damnificado hacia notar que sobre una venta que acababa de hacer, de 126 novillos, que dieron un promedio de 584 kilos, a diez centésimos kilo — que hoy puede considerarse un precio de excepción — tuvo que pagar por flete, impuesto a la exportación, derecho de Tablada, impuesto de camino, conducción de peones, comisión de venta, etc., la bonita suma de $ 895.55. Es decir, más del diez por ciento del importe obtenido.

Si esto pasa con novillados que se venden en buenas condiciones de peso y precio, dejamos imaginar lo que sucederá con aquellos hacendados que venden a cinco centésimos y también a menos.

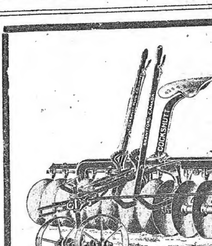

Operaciones rurales

En remate judicial fué vendido en el Salto una fracción de campo situada en Laureles, y perteneciente al sucn. Baltasar Haracemboy.

El campo fué a comprar Julio Chauby, pagando 51 pesos la hectárea.

El campo tiene una extensión de 150 hectáreas.

— Pedro Artigas comunicaque el señor Leonardo de Souza, vendió 200 novillos a $ 32.50 cada uno.

— De una información de Curuzú Cuatiá, dice que la empresa Libby y el saladero Dickinson están operando en novillos. El primero adquiere novillos gordos y en estado de invernada—con la proporción de dos terceras partes de gordo, y paga 11 centavos por animales de 500 kilos, en pie, descendiendo la cotización con el peso. Ha comprado ya varios miles de cabezas.

El Saladero Dickinson compra a plazos, entregando documentos descontables a corta fecha solamente sobre gordo, y por novillos de 500 kilos, en pie, paga 12 centavos el kilo.

— Los señores Fernández y Cia., vendieron las lanas de su estancia "La Floria" a los señores de Aguerre — aproximadamente unos 25.000 kilos — a $ 5.50 vellon, $ 4.09 cordero y 2.50 barriga.

Los mismos vendieron a la Frigorífica Uruguaya un lote de 126 novillos, que dieron un promedio de 586 kilos, a 10 centésimos kilo.

El señor Jesús Vizcaino vendió a la compañía Liebig, 700 vacas y 235 novillos, a precios reservados, y compró 100 novillos al señor Manolo Pereira Brasil y 100 más al señor Astigarraga — aproximadamente 200 novillos a 10 centésimos kilo.

El señor Antonio V de Freitas, vendió 150 vacas y vaquillonas de su estancia "San Josquin", a Severino Acosta, de Salsipuedes a $ 20 cada una.

La estancia "Corrales" de la compañía Liebig, vendió al frigorífico Artigas, 958 capones.

Los señores José Luis Urgartamendia e hijos, vendieron a la compañía Liebig, 2900 vacas a precios reservados.

Operaciones rurales

En remate judicial fué vendido en el Salto una fracción de campo situada en Laureles, y perteneciente al sucn. Baltasar Haracemboy.

El campo fué a comprar Julio Chauby, pagando 51 pesos la hectárea.

El campo tiene una extensión de 150 hectáreas.

— Pedro Artigas comunicaque el señor Leonardo de Souza, vendió 200 novillos a $ 32.50 cada uno.

— De una información de Curuzú Cuatiá, dice que la empresa Libby y el saladero Dickinson están operando en novillos. El primero adquiere novillos gordos y en estado de invernada—con la proporción de dos terceras partes de gordo, y paga 11 centavos por animales de 500 kilos, en pie, descendiendo la cotización con el peso. Ha comprado ya varios miles de cabezas.

El Saladero Dickinson compra a plazos, entregando documentos descontables a corta fecha solamente sobre gordo, y por novillos de 500 kilos, en pie, paga 12 centavos el kilo.

— Los señores Fernández y Cia., vendieron las lanas de su estancia "La Floria" a los señores de Aguerre — aproximadamente unos 25.000 kilos — a $ 5.50 vellon, $ 4.09 cordero y 2.50 barriga.

Los mismos vendieron a la Frigorífica Uruguaya un lote de 126 novillos, que dieron un promedio de 586 kilos, a 10 centésimos kilo.

El señor Jesús Vizcaino vendió a la compañía Liebig, 700 vacas y 235 novillos, a precios reservados, y compró 100 novillos al señor Manolo Pereira Brasil y 100 más al señor Astigarraga — aproximadamente 200 novillos a 10 centésimos kilo.

El señor Antonio V de Freitas, vendió 150 vacas y vaquillonas de su estancia "San Josquin", a Severino Acosta, de Salsipuedes a $ 20 cada una.

La estancia "Corrales" de la compañía Liebig, vendió al frigorífico Artigas, 958 capones.

Los señores José Luis Urgartamendia e hijos, vendieron a la compañía Liebig, 2900 vacas a precios reservados.

El Uruguay crece

Informa del Salto, que es esa ciudad, el Uruguay se siente fuera de su cauce, pues las primeras viviendas, es decir, las que están instaladas próximas a la costa, ya sienten la amenaza de la invasión, lo que no tardará en suceder, dado que ya se inicia la construcción de numerosas casas — aproximadamente unos 25.000 kilos — a $ 5.50 vellon, $ 4.09 cordero y 2.50 barriga.

Los mismos venderon a la Frigorífica Uruguaya un lote de 126 novillos, que dieron un promedio de 586 kilos, a 10 centésimos kilo.

El señor Jesús Vizcaino vendió a la compañía Liebig, 700 vacas y 235 novillos, a precios reservados, y compró 100 novillos al señor Manolo Pereira Brasil y 100 más al señor Gvalón Osorio, a precios que también se reservan.

El señor Antonio V de Freitas, vendió 150 vacas y vaquillonas de su estancia "San Josquin", a Severino Acosta, de Salsipuedes a $ 20 cada una.

La estancia "Corrales" de la compañía Liebig, vendió al frigorífico Artigas, 958 capones.

Los señores José Luis Urgartamendia e hijos, vendieron a la compañía Liebig, 2900 vacas a precios reservados.

Importación de carnes en Francia

EQUIPARACION DE LAS NUEVAS CON LAS AUSTRALIANAS

Segun declaración del primer ministro de Australia, parece que Francia resolvió en favor de las carnes australianas y rioplatenses en la misma categoría, en vez de mantenerlas en categorías separadas, como lo estaban hasta ahora.

Hasta ahora los arrastres franceses clasificaban las carnes refrigeradas australianas en la categoría de segunda clase, mientras que las carnes del Río de la Plata refrigeradas, eran clasificadas como de primera. lo cual causaba trastornos en el precio de las carnes australianas en el mercado francés.

No ha mucho el Brasil intentó obtener igual ventaja, pero sus pretensiones fueron rechazadas por el gobierno francés en vista de la inferioridad de sus productos. Cuya base, como se sabe, es el ganado zebú.

Nuestras lanas en Norte América

VICTORIO AL PROYECTO CUTIVO

La comisión de Hacienda del Senado norteamericano que estudia el proyecto de arancel, ha resuelto aplicar un impuesto de 30 centavos oro por cada libra de lana limpia extranjera.

Como este impuesto resultaría semiprohibitivo para el productor uruguayo y tendrán que resignarse del monto de estas colocaciones, las lanas gruesas, que son, precisamente, las que cuentan con mayor consumo en Norte América, van a sufrir un nuevo descenso en su valor, y los de mejor preparación, a que los negocios one ste región pasen por un nuevo periodo de calma.

Con tal motivo de agita la en entre los exportadores de ellar cuál será la actitud que asuma de los productores al ofrecer sus haldas de elevar al 1º de, o perjudicar, a fin de que interesanga ante el gobierno de la finión para evitar los aranceles prohibitivos que se proyectan sancionar.

Entre Montevideo y Buenos Aires

SOLICITASE LA FORMACION DE UNA EMPRESA NACIONAL

En la actualidad se gestiona la formación de una compañía uruguaya de navegación para el Río de la Plata, y el litoral fluvial, que se constituirá con un capital de dos millones de pesos oro nacional se han iniciado gestiones entre posibles capitalistas, algunos de los cuales ya aceptaron la proposición.

Se nos asegura que en las esferas oficiales la idea es bien recibiendo, y se encontraría allí apoyo para llevar a feliz término la iniciativa.

Según las bases del proyecto, la empresa funcionaría en Enero de 1923, debiendo el poder legislativo aprobar el contrato antes del 21 de Mayo próximo, a fin de dejar tiempo para su organización. El Estado garantizaría hasta el 8% por ciento de las utilidades y el estado tomaría del doce, el exceso ingresaría al tesoro del Estado.

El contrato se firmaría por veinticinco años, una vez vencidos los cuales se suprimiría la garantía oficial. Del monto de los beneficios se apartaría el cinco por ciento para formar el fondo de reserva y otro cinco por ciento para indemnizar el capital. Los buques serían de

NUESTROS MERCADOS

BOLSA

CORREDOR DE SEMANA

Titular, Domingo Baque.
Suplente, M. H. Moyano.
INSCRIPCIONES DEL MES
Don R. Sanguinetti.
Don Alfredo Castells.

Las operaciones realizadas hoy en el mercado de fondos públicos se desarrollaron en un ambiente activo y animado principalmente durante la tarde, registrándose importantes negocios en Títulos Hipotecarios.

El tono de la plaza fue de firmeza para varios papeles no siendo el mismo para los hipotecarios que declinaron en algunas decenas de centésimos en sus cotizaciones.

El detalle de lo operado es como sigue:

Deuda Consolidada

Deuda Externa 5 oio 1919—Emisión de Conversión.

Deuda Interna 1916

Deuda Interna 1915

Títulos Hipotecarios—Serie A

Títulos Hipotecarios—Serie B

Títulos Hipotecarios—Serie C

Títulos Hipotecarios—Serie D

Títulos Hipotecarios—Serie E

Títulos Hipotecarios—Serie F

Títulos Hipotecarios—Serie G

Títulos Hipotecarios—Serie H

Títulos Hipotecarios—Serie I

Títulos Hipotecarios—Serie K

Títulos Hipotecarios—Serie L

Títulos Hipotecarios—Serie M

Títulos Hipotecarios—Serie N

Títulos Hipotecarios—Serie O

Títulos Hipotecarios—Serie P

Títulos Hipotecarios—Serie Q

Títulos Hipotecarios—Serie R

Títulos Hipotecarios—Serie S

Bolsas extranjeras

EN LA BOLSA DE LONDRES

LONDRES, 6 — Los títulos Uruguayos que se cotizan en el Stock Exchange fueron a los siguientes precios:

Deuda consolidada 52.75 contra 55.50 precio anterior.

Emp. Uruguayo, 5 oio 1896, 97.75 contra 98.00 precio anterior.

Emp. de Conversión 1905, 71 contra 72, precio anterior.

EN LA BOLSA DE PARIS

PARIS, 6 — Los títulos uruguayos fueron a los siguientes precios:

Empréstito de Conversión 5 por ciento 1905, 131 contra 134.75, precio anterior.

BOLSA DE BUENOS AIRES

BUENOS AIRES, 6. — Las operaciones efectuadas en la Bolsa fueron las siguientes:

BUENOS AIRES, 6. — Las operaciones efectuadas en la Bolsa fueron las siguientes:

Cédula Arg. hoy 5172 $ 95.90
Idem, idem 31952 95.80
Idem, idem 3 91.80

Productos ganaderos

MERCADO DE CARNES

NUEVA YORK, 6 — La carne de vacuno se cotizó hoy de 11 1/2 a 14 1/2 centavos oro dólar por libra.

NUEVA YORK, 6 — La carne de cerdo, a la clausura se cotizó a 18.75.

LONDRES, 6 — En el mercado de Smithfield el precio de la carne varia mucho, oscilando de 2 chelines y 4 peniques a 3 chelines y 8 peniques.

La carne de cordero de 7 chelines y 4 peniques a 8 chelines.

Las otras calidades de carnes no tuvieron variación.

MERCADO DE CUEROS

CHICAGO, 6 — Hoy se cotizaron: Cueros de Invernadores: novillos de pais, buenos, de 12 a 13 1/2; id de Texas, pesados, de 12 1/2 a 12 3/4; id mercedes, de 12 a 12; de vacas, marcados, a 10 cents por libra.

Cueros del interior: de vaquillonas y novillitos, de 10 a 11; id de vacas, pesados, de 8 a 8 1/2; de 7 a 7 1/2 livianos, a 6 1/2; id de mamones, de 15 a 16; id de becerro, de precios en cents por libra.

NUEVA YORK, 6 — Los cueros de Boston se cotizaron hoy a 11 a 12 centavos de dólar por libra: los centroamericanos, salados, a 12; id, secos, a 9.

Bolsas extranjeras

EN LA BOLSA DE LONDRES

LONDRES, 6 — Los títulos Uruguayos que se cotizan en el Stock Exchange fueron a los siguientes precios:

Deuda consolidada 52.75 contra 55.50 precio anterior.

Emp. Uruguayo, 5 oio 1896, 97.75 contra 98.00 precio anterior.

Emp. de Conversión 1905, 71 contra 72, precio anterior.

EN LA BOLSA DE PARIS

PARIS, 6 — Los títulos uruguayos fueron a los siguientes precios:

Empréstito de Conversión 5 por ciento 1905, 131 contra 134.75, precio anterior.

BOLSA DE BUENOS AIRES

BUENOS AIRES, 6. — Las operaciones efectuadas en la Bolsa fueron las siguientes:

BUENOS AIRES, 6. — Las operaciones efectuadas en la Bolsa fueron las siguientes:

Cédula Arg. hoy 5172 $ 95.90
Idem, idem 31952 95.80
Idem, idem 3 91.80

Registro de hipotecas

LA SECCION

$ 10.000 al 5 oio anual
7.000 al 7 oio anual
2.000 al 7 oio anual
1.000 al 9 oio anual
3.200 al 10 oio anual
2.000 al 7 oio anual
4.000 al 6 1/2 oio anual
8.000 al 8 oio anual
9.000 al 6 oio anual
12.000 al 7 oio anual.

LA SECCION

$ 6.000 al 7 oio anual
12.000 al 9 oio anual
115.000 al 9 oio anual
1.000 al 8 oio anual
3.000 al 7 oio anual
3.200 al 7 oio anual.

Poderoso Sarnifugo

REMEDIO UNIVERSAL

Garrapaticida Perfecto

Todos los Productos COOPER gozan de la mas grande aceptación en todas partes del mundo

Sarnifugos, Garrapaticida, Lombricida, Pintura y Lapices para marcar ovejas

Fabricante: William Cooper y Nephews Ltda. Uruguay, 320 Montevideo

Garrapaticida "STRAUCH"

CONCENTRADO
El más perfeccionado.
El más económico
También de 15 kilos para
3750 litros de baño
$ 11.50 con 5 oio de descuento

Gran Premio de Honor
Exposición Durazno 1921

STRAUCH & Cía.
Isla de Flores 1328 Montevideo

COMERCIO E INDUSTRIAS

Bolsa - Bancos - Navegación - Importacion y Exportacion

TELEGRAMAS COMERCIALES

Industria en peligro

GRAVE SITUACION DE LA GANADERIA AUSTRALIANA

LONDRES, 6—Segun lo comunica el corresponsal del diario "The Times" en Manburne la grave situacion en que se halla la industria de la carne de vaca en Queensland ha llevado a negociaciones entre representantes del gobierno y de los productores y exportadores a fin de conseguir mercados mas favorables en el Exterior.

Influyen muy gravemente en esta situacion las acumulaciones de guerra en Londres y segun se añade la aparente hostilidad del trust de Estados Unidos".

Dice este corresponsal que se trata de hacer una propaganda efectiva a fin de popularizar las carnes australianas y combatir a los competidores.

Inglaterra necesita fertilizantes

LONDRES, 6—El diario "The Financier" dice que las necesidades de Inglaterra en fertilizantes es infinitamente superior a su producción.

"Las autoridades se muestran optimistas de que se encontrarán los medios necesarios para importar considerables partidas de nitratos chilenos en la próxima estación.

Valor del comercio rioplatense

EN INGLATERRA SE LE CONSIDERA IMPORTANTE

LONDRES, 6—El diario "Westminster Gazzette" dice que se considera en Inglaterra que nuestro comercio en Europa tiene un valor mas importante que los créditos continentales.

La cosecha en Francia

NOTICIAS DESFAVORABLES

PARIS, 6—Las condiciones de la cosecha del mes de Marzo son muy inferiores a las del mismo mes del año pasado, segun anuncia el Ministerio de Agricultura. Se agrega que se ha sembrado un 63 por ciento en trigo, centeno, avena, cebada y forraje, y que el año pasado esta proporcion alcanzó a 73.

El 5 oio francés de 1915 y 1916

LIBERTAD DE OPERAR

PARIS, 6—El gobierno ha decidido que se pronuncie un discurso justificando los actuales aranceles, diciendo que son los únicos que convienen a España en las actuales circunstancias.

Mercados extranjeros de cereales

COTIZACIONES DIARIAS

CHICAGO, 6 — Las cotizaciones de apertura de la Bolsa de Cereales fueron, las siguientes:

Trigo, para Mayo, 1.32; para Julio, 1.18 1/8; para Septiembre, 1.12 1/4 dolares por bushel.

Maiz, para Mayo, 88 3/8; para Julio, 61 5/8; para Septiembre, s|c; precios en cents por bushel.

Avena, para Mayo, 36 1/2; para Julio, 33; para Septiembre, s|c; precios en cents. por bushel.

DULUTH, 6 — Semilla de lino se cotizó hoy, para Mayo, a 2.48 1/2; para Julio, 2.48; precios en dólares por bushel.

MINNEAPOLIS, 6 — El precio de lino disponible se ha cotizado hoy a 3.4.1, para Abril-Mayo a 2.48, para Julio, quedando vendedores; la de Río de la Plata, para Abril, 13 1/4, quedando vendedores.

Cargamentos de trigo de Rosario de Santa Fe de 64 libras, a flote, 5.4.6; para Abril-Mayo, 55.3, quedando vendedores; cargamentos parciales, a flote, 56; para Abril-Mayo, 55.9, quedando; trigo barit. 64 libras, a flote, 52, pagado.

Cargamentos de maiz del Río de la Plata, cargandose, 40.9; para Mayo-Junio, 36.3, quedando vendedores.

Cargamentos parciales de avena del Río del a Plata, llegados, 22 6; para salir, 23 6, pagado.

BUENOS AIRES, 6 — En la Bolsa de Cereales se han efectuado las siguientes operaciones:

849 bolsas de trigo de varias clases en a: Once, 17.375 bolsas a 13.50; 1200 a 12.60; 572 a 12.70; 1093 a 11.80; 967 Delias en Sola, a 12.50; 188 a 11.00; 296 id. en Palermo a 12.50; 235 a 11.30.

BUENOS AIRES, 6 — Los precios de los cereales para exportación, son los siguientes:

Trigo barleta tipo Brasil, en dársena a 12.00. Trigo para pan 12.80; en Bahia Blanca a 12.70; Avena en Bahia Blanca a 8.05; Avena, en dársena a 8.25; Lino en dársena a 13.60; Maiz amarillo en dársena a 8.70.

BUENOS AIRES, 6 — Los precios de cierre de los cereales son los siguientes:

Trigo disponible para Abril a 13.10; para Mayo a 13.20; Para Junio a 13.35. Para Julio a 13.80.

Lino disponible para Abril a 19.65. Para Mayo a 20.10. Para Junio a 20.45. Para Julio a 20.70.

Avena disponible para Abril a 8.40. Para Mayo a 8.55. Para Junio a 8.60.

Valor del comercio rioplatense

EN INGLATERRA SE LE CONSIDERA IMPORTANTE

LONDRES, 6—El diario "Westminster Gazzette" dice que se considera en Inglaterra que nuestro comercio en Europa tiene un valor mas importante que los créditos continentales.

La cosecha en Francia

NOTICIAS DESFAVORABLES

PARIS, 6—Las condiciones de la cosecha del mes de Marzo son muy inferiores a las del mismo mes del año pasado, segun anuncia el Ministerio de Agricultura. Se agrega que se ha sembrado un 63 por ciento en trigo, centeno, avena, cebada y forraje, y que el año pasado esta proporcion alcanzó a 73.

El 5 oio francés de 1915 y 1916

LIBERTAD DE OPERAR

PARIS, 6—El gobierno ha decidido que se pronuncie un discurso justificando los actuales aranceles, diciendo que son los únicos que convienen a España en las actuales circunstancias.

Mercados extranjeros de cereales

COTIZACIONES DIARIAS

CHICAGO, 6 — Las cotizaciones de apertura de la Bolsa de Cereales fueron, las siguientes:

Trigo, para Mayo, 1.32; para Julio, 1.18 1/8; para Septiembre, 1.12 1/4 dolares por bushel.

Maiz, para Mayo, 88 3/8; para Julio, 61 5/8; para Septiembre, s|c; precios en cents por bushel.

Avena, para Mayo, 36 1/2; para Julio, 33; para Septiembre, s|c; precios en cents. por bushel.

DULUTH, 6 — Semilla de lino se cotizó hoy, para Mayo, a 2.48 1/2; para Julio, 2.48; precios en dólares por bushel.

MINNEAPOLIS, 6 — El precio de lino disponible se ha cotizado hoy a 3.4.1, para Abril-Mayo a 2.48, para Julio, quedando vendedores; la de Río de la Plata, para Abril, 13 1/4, quedando vendedores.

Cargamentos de trigo de Rosario de Santa Fe de 64 libras, a flote, 5.4.6; para Abril-Mayo, 55.3, quedando vendedores; cargamentos parciales, a flote, 56; para Abril-Mayo, 55.9, quedando; trigo barit. 64 libras, a flote, 52, pagado.

Cargamentos de maiz del Río de la Plata, cargandose, 40.9; para Mayo-Junio, 36.3, quedando vendedores.

Cargamentos parciales de avena del Río del a Plata, llegados, 22 6; para salir, 23 6, pagado.

BUENOS AIRES, 6 — En la Bolsa de Cereales se han efectuado las siguientes operaciones:

849 bolsas de trigo de varias clases en a: Once, 17.375 bolsas a 13.50; 1200 a 12.60; 572 a 12.70; 1093 a 11.80; 967 Delias en Sola, a 12.50; 188 a 11.00; 296 id. en Palermo a 12.50; 235 a 11.30.

BUENOS AIRES, 6 — Los precios de los cereales para exportación, son los siguientes:

Trigo barleta tipo Brasil, en dársena a 12.00. Trigo para pan 12.80; en Bahia Blanca a 12.70; Avena en Bahia Blanca a 8.05; Avena, en dársena a 8.25; Lino en dársena a 13.60; Maiz amarillo en dársena a 8.70.

BUENOS AIRES, 6 — Los precios de cierre de los cereales son los siguientes:

Trigo disponible para Abril a 13.10; para Mayo a 13.20; Para Junio a 13.35. Para Julio a 13.80.

Lino disponible para Abril a 19.65. Para Mayo a 20.10. Para Junio a 20.45. Para Julio a 20.70.

Avena disponible para Abril a 8.40. Para Mayo a 8.55. Para Junio a 8.60.

Productos ganaderos

MERCADO DE CARNES

NUEVA YORK, 6 — La carne de vacuno se cotizó hoy de 11 1/2 a 14 1/2 centavos oro dólar por libra.

NUEVA YORK, 6 — La carne de cerdo, a la clausura se cotizó a 18.75.

LONDRES, 6 — En el mercado de Smithfield el precio de la carne varia mucho, oscilando de 2 chelines y 4 peniques a 3 chelines y 8 peniques.

La carne de cordero de 7 chelines y 4 peniques a 8 chelines.

Las otras calidades de carnes no tuvieron variación.

MERCADO DE CUEROS

CHICAGO, 6 — Hoy se cotizaron: Cueros de Invernadores: novillos de pais, buenos, de 12 a 13 1/2; id de Texas, pesados, de 12 1/2 a 12 3/4; id mercedes, de 12 a 12; de vacas, marcados, a 10 cents por libra.

Cueros del interior: de vaquillonas y novillitos, de 10 a 11; id de vacas, pesados, de 8 a 8 1/2; de 7 a 7 1/2 livianos, a 6 1/2; id de mamones, de 15 a 16; id de becerro, de precios en cents por libra.

NUEVA YORK, 6 — Los cueros de Boston se cotizaron hoy a 11 a 12 centavos de dólar por libra: los centroamericanos, salados, a 12; id, secos, a 9.

Bolsas extranjeras

EN LA BOLSA DE LONDRES

LONDRES, 6 — Los títulos Uruguayos que se cotizan en el Stock Exchange fueron a los siguientes precios:

Deuda consolidada 52.75 contra 55.50 precio anterior.

Emp. Uruguayo, 5 oio 1896, 97.75 contra 98.00 precio anterior.

Emp. de Conversión 1905, 71 contra 72, precio anterior.

EN LA BOLSA DE PARIS

PARIS, 6 — Los títulos uruguayos fueron a los siguientes precios:

Empréstito de Conversión 5 por ciento 1905, 131 contra 134.75, precio anterior.

BOLSA DE BUENOS AIRES

BUENOS AIRES, 6. — Las operaciones efectuadas en la Bolsa fueron las siguientes:

BUENOS AIRES, 6. — Las operaciones efectuadas en la Bolsa fueron las siguientes:

Cédula Arg. hoy 5172 $ 95.90
Idem, idem 31952 95.80
Idem, idem 3 91.80

CAMBIOS

MERCADOS EXTRANJEROS
(Especial de EL SIGLO)

NUEVA YORK, 6 — El tipo de los cambios, a la vista, que hoy: sobre Londres, a 4.39 dólares por libra; sobre Francia, a 9.11 centavos por francos; sobre Milán, a 5.24 centavos por liras; sobre Madrid, a 15.53 centavos por pesetas; sobre Berlin, a 0.00 3226 1/4, por marco.

LONDRES, 6—El cambio so-

bre Paris a 48.97 1/2. Sobre Bruselas a 48.97 1/2. Sobre Madrid a 28.40. Sobre Berlin a 1.584 1/2. Sobre Buenos Aires a 44 1/2.

PARIS, 6—El cambio sobre Londres a 48.02. Sobre Madrid a 167.25. Sobre Roma a 57.75. Sobre Berlin a 2.30.

BUENOS AIRES, 6. — Los tipos de cambios fueron los siguientes:

Por cable sobre Francia, 8.90; a la vista, 8.84; sobre Bélgica por cable, 9.25; a la vista, 9.29; sobre España por cable 3.12; sobre Italia por cable, 15.60; a la vista, 15.79; a la vista, 3.29; sobre Montevideo 9 oio; a la vista, 423 1/4.

MERCADOS DE ALGODON

NUEVA YORK, 6 — Algodón para marzo, 18.01; para abril, 17.37; para mayo, 17.24; para julio, 17.15 cents. por libra.

LIVERPOOL, 6 — Algodón para abril, 10.23; para junio, s|c; para agosto, s|c; para octubre, s|c; para noviembre, s|c; para diciembre, 9.75; para enero, s|c; para febrero, s|c; todos estos precios en peniques por libra.

Hoy se vendieron en este mercado 5.000 fardos de algodón.

MERCADO DE AZUCAR

NUEVA YORK, 6. — El azucar refinado, granulado, se ha cotizado hoy de 5.25 a 5.50 centavos de dólar por libra; el azucar en bruto, de 3.84 a 4.25.

Venta de propiedades

En este registro se anotaron las siguientes ventas:

$ 1.000 Campo Canelones, 7a. secc. 13 hect.

$ 129.157.85 Campo 3a. secc. Canelones, 1.453 hect.

$ 1.900 Terreno calle Pando, 12a. Secc. 342 metros.

$ 2.285 Terreno calle Democracia, 13a Secc. 47 hect.

$ 3.000 casa calle Democracia, 13a Secc. 47 hect.

$ 13.500 Casa calle Defensa No 1302, 1a. Secc. 300 metros.

$ 3.220 Casa calle Hocquart, Nos 1682 y 1686, 395 metros.

$ 1.500 Terreno calle Chiflero (Unión), 180 metros.

Registro de hipotecas

LA SECCION

$ 10.000 al 5 oio anual
7.000 al 7 oio anual.
2.000 al 7 oio anual.
1.000 al 9 oio anual.
3.200 al 10 oio anual.
2.000 al 7 oio anual.
4.000 al 6 1/2 oio anual.
8.000 al 8 oio anual.
9.000 al 6 oio anual.
12.000 al 7 oio anual.

LA SECCION

$ 6.000 al 7 oio anual.
12.000 al 9 oio anual.
115.000 al 9 oio anual.
1.000 al 8 oio anual.
3.000 al 7 oio anual.
3.200 al 7 oio anual.

COMPAÑIAS FRANCESAS DE NAVEGACION
CHARGEURS REUNIS-Cie SUD-ATLANTIQUE-Sté. Gle. DE TRANSPORTS MARITIMES
Agente General: L. NICOL

Para Rio Marcella y Génova. Próximas salidas

CORDOBA 17 de Abril

Para Santos, Rio, Bahia, Dakar, La Pallice y Havre

DESIRADE 23 de Abril

VIAJES EXTRA-RAPIDOS
Para Santo - Rio - Lisboa - Vigo y Burdeos

Lutetia 20 de Abril

Massilia 16 de Mayo

Salidas semanales de Cargo-Boats para todos los Puertos Franceses, y ocasionalmente para Amberes, Hamburgo y Génova.

Se expenden billetes directos para Constantinopla, Bayreuth y demas puertos del Levante
Para todos datos dirijirse a la Agencia: 25 DE MAYO, 35) Esq. SOLIS

CAÑOS de Hormigón y Cemento armado.
DE ALTA RESISTENCIA
PARA ALCANTARILLAS Y OBRAS DE SANEAMIENTO
JUAN P. FABINI, Ingeniero :-: SAN JOSE, 1274

CAMBIOS

En mercado de cambios estuvo ayer completamente desarticulado y atravesó por alternativas inesperadas.

Las variaciones de los tipos, con pocos intervalos, eran las causas de aquella situación.

Los telegramas que se recibieron de los principales mercados ocasionaban oscilaciones que llegaron a representar para algunas monedas, en algunas monedas, hasta la

Purgante LAXIA

AVISOS ECONOMICOS

Hasta 20 palabras $ 0.30 POR TRES PUBLICACIONES

CADA kilo café La Platense lleva pocillo, copa, vaso o plato. Dos kilos taza. Requena 1366. Teléfono Uruguaya 344 Cordón. N.o 833-Ab.9.

LIBROS DE CUENTOS de hada para regalo, pida en el Bazar y Juguetería Cantú Ituzaingó 1418.

TENEDURIA y cálculo para comercio, banca e industrias. Contador Arbildi, Mercedes 942. Abr.7.

PREPARACIONES DE CERDO — Se precisa un maestro para un establecimiento en campaña que acredite capacidad en preparaciones finas de cerdo. Rincón 587.

QUINTERO — Que sepa bien su oficio se precisa para un establecimiento en campaña. Rincón 587.

FOGUISTA MECANICO — Se precisa para una fábrica en campaña. Rincón 587. N.o 500-Mz.20.

NO MAS HUMEDAD en las paredes. Emplee el asfalto hidrófugo. Eficacia y Economía. Juan Baroffio — Durazno 1096. Teléfono Uruguaya 775 cordón. 474 Pte.

UN BEBE en un cochecito plegadizo "Fulton" crece alegre y gordito. Vea estos cochecitos en el Bazar Cantú que los tiene a precios bajos por haber pago el dólar a la par. Ituzaingó 1418. Pte.

REGIMEN BANCARIO. — Interesante folleto por don Pedro Ocsio. Está en venta en la Librería Barreiro, 25 de Mayo y Juan C. Gómez. Precio del ejemplar $ 0.40.

AUTOMOVILISTAS, cuando necesiten neumáticos y accesorios, consulten nuestros precios, que son los más convenientes de plaza. — Cuelfi y Cía. 3916.Pte.

RESTAURANT "INTERNACIONAL" (En Colón). — Comidas especiales. Minutas, extras, sandwiches, vinos nacionales y extranjeros. — Salón para banquetes. — La Uruguaya 211 (Pasc). 3919.Pte.

EN COLON se inauguró la Provisión "La Gloria", en los ramos de Confitería, fiambrería, frutas y comestibles en general. Camino Nacional casi esq. Lezica. 3920.Pte.

LA GLORIA — (En Colón). — Especialidades de la casa: castañas asadas, pan dulce, frutas y dulces secos. Camino Nacional casi esq. Lezica. 3920.Pte.

RESTAURANT "SUD AMERICA". De Manuel Fernández, donde se come la gran (grillada) a la minuta, preparada por su dueño. Mercado Central 75. 3924.Pte.

GRAN HOTEL Y RESTAURANT "Juancito". Gran comedor de verano. (Servicio a la Carte). 724 Plaza Independencia 726. (Costado Sur). 3913.Pte.

COMISIONES Y COBRANZAS importantes acepta R. Lens, ex-jefe de Estación Colón, F. C. C., jubilado, honroso certificado, garantía con inmuebles. Dirigirse: Constitución 2080.

TABLA DE PESAS Y MEDIDAS legales y oficiales. Se venden en Rincón 583. Si está interesado en adquirirlas, apresúrese a comprarlas antes que se agoten. Precio del folleto, $ 0.20.

SI UD. tiene buen paladar pruebe el té de Ceylán. Bazar Cantú, Ituzaingó 1418.

BURNETT Y SARTORI, Cirujanos dentistas. Correcciones de anomalías dentarias (Ortodoncia). Calle Sarandí, 562, Plaza Matriz, Montevideo. Hora fija. Teléfono: La Uruguaya 1585, Central. Pte.

LOS NIÑOS DE CAMPAÑA deben disfrutar también de la alegría de tener juguetes. El Bazar Cantú manda cajas llenas de juguetes, libre de porte desde $ 1.00 hasta $ 5.00. Pida informes hoy mismo. Tenga confianza en nosotros que somos los más interesados en dejarlo contento. Ituzaingó 1418. 2281-Pte.

COMETAS-ZEPPELINES a 0.50 cts. tenemos unas que remontan admirablemente. Juguetería y Bazar Cantú. Ituzaingó 1418.

MONOPATINES, autos, cochecitos plegadizos, bicicletas con sidecar, alumbrante luminoso, biógrafos, caballitos de hamaca, velocípedos y muchos otros juguetes finos de la mejor calidad, ha recibido el Bazar y Juguetería Cantú, Ituzaingó 1418.

LUNES. — Capeleti; martes, Nasin; Miércoles, osbuc; Lunes, Caneloni; Viernes, Vacalao; Sábado, mondongo. Domingo, caracoles. — Restaurant Ravechino Ciudadela 1268. Teléfono 2785. 3918.Pte.

SI UD. quiere que su novia no lo olvide obsequiela con un bonito cartucho-cretona de bombones que vende el Bazar Cantú Ituzaingó 1418.

PRUEBE nuestros bombones y los preferirá a todos sus similares. Son bombones superiores, sin mezcla de ninguna clase. Bazar Cantú, Ituzaingó, 1418. Teléfono 1522 Central.

DESEA UD. encontrarse en pleno Oriente? Compre una cajita de Incienso Arabe perfumado para sahumar salones que vende el Bazar Cantú, Ituzaingó 1418. Teléfono, 1523 Central.

SI QUIERE UD. comprar a su gusto y economizar dinero adquiera sus juguetes en la Juguetería y Bazar Cantú, Ituzaingó 1418.

IMPOTENCIA, pérdida de la memoria, falta de energía, insomnio. Específicos homeopáticos Dr. Hill. Depositarios "La Popular Homeopática", Yaguarón 1212.

ARSENOBENZOL, (606) dimizado. Específico homeopático contra la sífilis. Hemos recibido "La Popular Homeopática", Yaguarón 1312.

GONORREAS, pérdidas seminales, cistitis y pristatitis. Específicos del doctor Hill. Depositaros "La Popular Homeopática", Yaguaron 1312 entre 18 de Julio y San José. 59-pte.

PROFESIONALES

ESCRIBANOS

ARTURO BARRIERE Y JUAN ZEBALLOS Y. MAGUNA.—Escribano. Escritorio: Florida 1421 (primer piso, Derecha). — Montevideo. 3819-pte.

RAMIRO MAS PARDO. — Escribano, atiende todo asunto relacionado con su estudio. Dirigirse a departamento Florida. 3909.Ptte.

ABOGADOS

GUILLERMO WILSON Y DANIEL CASTELLANOS, abogados Estudio; 25 de Mayo 395, 3er. piso. 4075

Dr. R. SAYAGUES LASO, abogado. Estudio: calle Juncal número 1477, de 2 a 5 de la tarde. Teléfonos La Cooperativa y La Uruguaya 2231 Central. 269-fbre.28

DENTISTAS

PEDRO G. MICHELINE Cirujano dentista. En su nuevo consultorio calle San José 1246 esq. Yi.

MANUEL IRISARRI, cirujano dentista. Se dedica especialmente a la colocación de dientes fijos y tratamiento y conservación de los dientes naturales. Tratamientos rápidos. Hora fija. Ituzaingó 1413. Teléfono: 3670 Central

MEDICOS

Dr. FELIPE PUIG — Especialista en oídos, nariz y garganta. Consultas de 2 a 4, calle San José 832. pte.

Dr. ENRIQUE MENDEZ Oculista. Trasladó su consultorio a la calle Río Branco 1281. Consultas de 10 1/2 a 12 m. menos jueves y festivos, y de 3 1/2 a 6 p. m. menos jueves, sábados y festivos. Pte.

Dr. RAFAEL E. RODRIGUEZ. Médico del H. Vilardebó. Especialista en enfermedades mentales. Cuenta con varios sanatorios para asistencia de enfermos. Consultas de 1 a 3, días hábiles, menos jueves. Reducto número 2492. 362pte.

GERMAN DE SALTERAIN. — Enfermedades de la piel y sífilis. Ha abierto consultorio en la calle Cuareim 1467. Horas de consulta: todos los días de 15 a 18. 262-pte.

Dra. INES LUISI, Jefe de Clínica del Hospital Maciel. Señoras y Niños. Consultas a las 2. Teléfono Uruguaya 2073 Cordón, 18 de Julio 1643. pem.

Dr. P. DE PENA, Jefe del Servicio de Cirugía del Hospital de Niños. Sanatorio Quirúrgico, Cerrito 656. Teléfono Uruguaya N.o 3017 Central. Consultas de 7 a 8 1/2 todos los días p 14 a 16 lunes, miércoles y viernes. 177-Pte.

Dr. JUSTO F. GONZALEZ — De regreso de Europa y Estados Unidos de Norte América, atiende preferentemente: Estómago, intestino. (Regímenes alimenticios). Enfermedades de la sangre y microbianas. — Consultas: de 2 y 30 a 4 y 30, excepto sábados. Cerro Largo 1283. 170-Pte.

EL ESPECIALISTA EN ASMA, Dr. Rampini, trasladó su consultorio a Sarandí 445 esquina Misiones. Horas de consulta: de 2 y 30 a 4 p. m. 169-Pte.

Dr. JOAQUIN LE SALTERAIN (oculista) — Consultas todos los días, menos jueves y feriados, de 2 a 4. Canelones 1262. N.o-31-dic.31.

Dr. JUAN SERVETTI LARRAYA.—Médico. — Especialista en las enfermedades de la nutrición, reumatismo y sífilis. — Tratamiento médico de los cálculos biliares. Consultas: de 1 a 3 p. m., 18 de Julio 1498. pte.

Dra. PAULINA LUISI. De regreso de su gira por las principales clínicas de Europa, ha reanudado sus tareas. Paraguay 1286. Tel. Urug. 1327 Central. 181—Pte.

Dr. HORACIO GARCIA LAGOS—Cirujano. Se mudó a la calle Andes 1287. Consultas: de 2 a 4, excepto los jueves. Rapa X. 88k.

Dr. JOSE RODRIGUEZ ANIDO — Médico cirujano. Especialmente tratamiento de la tuberculosis y enfermedades de niños. Consultas de 1 a 4 p. m. Calle Uruguay 1586. Teléf. La Uruguaya 975 (Cordón). 487-pte.

Dr. JOSE MARTIRENE.—Médico-cirujano de niños. Se ocupa también de las enfermedades de oído, nariz y garganta en los niños. Consultas: lunes, miércoles y viernes, de 1 a 3 p. m. Colonia 1238. 1722-pte.

Dr. RUCKER. — Médico oculista de la Facultad de Medicina de París. — Consultas de 3 a 5, menos sábados y festivos. Colonia 1162. Teléfono Uruguaya No. 2133 (Central). 3764-pte.

VICTOR ZERBINO — Médico de niños. Jefe de Clínica y Policlínica infantiles. Tuberculosis, sífilis, ortopedia. Consultas: de 1 a 3 1/2. 18 de Julio 909. 2117-h.s.o.

Dr. DELGER—Especialista en enfermedades del riñón, vejiga, próstata, uretra y sífilis. Consultas: todos los días de 2 a 7 1/2 p. m. Trasladó su consultorio a la calle Ituzaingó 1317 entre Sarandí y Buenos Aires. h.n.o-pte.

PARTERAS

ANGELA AGRELO DE QUINteiro, partera. Tratamiento especial para las embarazadas. Se coloca el pesario esterilizado. Consultas de 7 a 10 y de 1 a 5. Recibe pensionistas, calle Yi 1572, Telef. Uruguaya, 2454 Colonia. 106.Pte

MARIA A. DE CHIACHIO
PARTERA
Especialista en partos y todas clases de curaciones sin color. Consultas de 8 a 11 y de 1 a 4. Recibe pensionistas. Calle Cerro Largo 1525. Tel: Uruguaya 2632. Colonia — 1498-h. n. o.

MADAME A. CATALURDA.—Partera. Especialmente en parto. Tratamientos para embarazadas. Recibe pensionistas. Consultas, de 7 a 11 y de 1 a 5. Los miércoles y domingos de mañana consultas para los pobres de 9 a 11. Colonia 1543, esquina Tacuarembó. Teléfono: Uruguaya 401 (Cordón).

NO MAS DOLORES: Mme. Noguez. Partera. Aprobada en Buenos Aires y Montevideo. Especialmente asistencia del parto y operaciones sin dolor. Recibe pensionistas. Consultas: de 8 a 10 y de 2 a 5. Colonia 1128. Teléfono: Uruguaya 589 (Central).

MASAGISTAS

HAMMERLY y Sra. DUFUY DE HAMMERLY, ex profesor de Europa. Masaje médico e higiénico y especial para adelgazar. Cerrito 567. Consultas: de 12 a 17, menos los sábados. Teléfono: Uruguaya 2429 (Central). 2374-ote.

INGENIEROS

JUAN P. FABINI, Ingeniero. Construcciones en general y especialmente de cemento armado sistema Hennebique. San José 1274. 1522pte.

DESPACHANTES DE ADUANA

VECINO & Cía.

Despachantes de Aduana y Comisionistas. Importación, Exportación y Tránsito. Despacho de Encomiendas Postales.

359 PIEDRAS 361

Dirección telegráfica: VECINOCIA. Teléfono "La Uruguaya" 1516, (Central). — Montevideo.

Alberto M. Pittaluga

Despachos de Aduana

Importación
Exportación y Transito

Teléf:. La Uruguaya, 392—Central

Piedras 423. — Montevideo.

Rafael Alonso Freire

Comisionista y Despachante de Aduana

URUGUAYA, 2192 Central COOPERATIVA

25 DE AGOSTO, 378.—Montevideo

MOLINARI y Cía

Despachantes de Aduana, Escritorio, Paraná, 711 T. U. 93 (Central) — Montevideo.

DELFINO Hnos.

CASA FUNDADA EN 1833

DESPACHOS DE ADUANA

Comisiones y Consignaciones

Teléfono: Uruguaya 74 Central

441—CALLE PIEDRAS—441

MONTEVIDEO

Americo Barzani

Despachos de Aduana
Comisiones y Representaciones
Calle 25 de Agosto número 368
Teléf. La Uruguaya 2135 (Central)

Claudio E. Bonino

Comisionista y Despachante de Aduana
Calle Rincón, 456
Teléf. La Uruguaya, 897 (Central)

Rodolfo Fenero

Despachante de Aduana
Calle Juan Carlos Gomez, 1461
Montevideo.—Casilla Correo 1209
Teléfono: Compañía de Teléfonos, 1001 (Cerro)
Unidad Cooperativa, 126

Rassetti & Fiorito

Despachantes de Aduana

Calle Solís, 1426

Teléfono LA EQUITATIVA 1000 (Central)

1426-pte.

Julio Morrison

Despachante de Aduana y Comisionista

Importación, Exportación y Tránsito

Teléf. La Uruguaya, 392 Central La Cooperativa 1314 — SOLIS — 1320 Montevideo

Hector A. Seré

Comisionista y Despachante de Aduana

Calle Solís, 1464

Teléfono LA EQUITATIVA, 1000.—Montevideo

1435-pte.

GENERALES

Banco Comercial

Se invita a los señores accionistas de este establecimiento, para la reunión general semestral ordinaria que en cumplimiento del artículo 9.o de los Estatutos, tendrá lugar el martes 18 del corriente, a las 2 y 30 de la tarde en el salón del Banco:

ORDEN DEL DIA

1.o Lectura y aprobación de la Memoria del Balance General, así como del informe de la Comisión de Cuentas, correspondiente al ejercicio terminado en 31 de Marzo de 1922.

2.o Elección de siete Directores y siete Suplentes.

3.o Elección de la Comisión de Cuentas.

4.o Reforma del artículo 24 de los Estatutos del Banco.

5.o Designación de dos Accionistas presentes para aprobar y firmar conjuntamente con el señor Presidente del Directorio y el Secretario, el acta de la presente Asamblea.

A los efectos del artículo 41 de los estatutos, los señores Accionistas pueden concurrir a la Secretaría del Banco hasta el 8 del corriente, a recoger el boleto de entrada. — Montevideo, 2 de Abril de 1922. — El Secretario.

N.o 787-Ab.8.

BOLSA DE COMERCIO

1.a CONVOCATORIA

Se convoca a los señores socios de la Bolsa de Comercio para la Asamblea General Extraordinaria, que se celebrará en el local social el día 7 de Abril próximo a las 15, para considerar, de acuerdo con el pedido hecho al efecto por un núcleo de socios, la siguiente orden del día:

1.o Proyecto de reforma de Estatutos.

2.o Nombramiento de un socio honorario. — Montevideo, Marzo 30 de 1922. — El Secretario.

N.o 751-Ab.7.

JUDICIAL — De mandato del señor Juez Letrado de Comercio de primer turno, doctor don Manuel F. Silva, se convoca a los acreedores de don Jesús Manuel para la reunión que tendrá lugar el día 5 de Mayo próximo a las once a. m. con el objeto de ocuparse de una propuesta de concordato preventivo judicial hecha por dicho señor. Se manifiesta que el balance y demas documentos presentados por el deudor, así como el informe del contador, una vez presentado, puedan en todo tiempo ser examinados en esta Oficina Actuaria Rincon 478 y que hasta el día doce de Abril próximo inclusive pueden ser presentados en la misma Oficina. De acuerdo con el artículo 1533 del Código de Comercio. Las observaciones que determina el artículo 1532 del mismo Código. —Montevideo, Marzo 24 de 1922. —Mateo Mario Figares, actuario. 774-Ab.28.

LA COLUMNA DE HUMO.

Una delgada columna de humo en un tejado o ventana en una gran ciudad pronto hace venir a un cuerpo de bomberos. ¿Por qué? Porque donde hay humo hay fuego, y no se puede saber en qué proporción, quizás lo suficiente para acabar con la mitad de la población. Los bomberos no se paran a considerar esto, sino que se dedican a extinguir el fuego tan pronto como llegan al lugar donde se encuentra. Naturalmente, cuanto más insignificante sea, menor será el trabajo y menor la pérdida. Lo mismo pasa con las enfermedades leves, con las indisposiciones ligeras, esos pequeños desórdenes, de los que, vulgarmente, se dice: "Pasan en un día o dos." Y puede ser así y no. La lección que se deriva de estas cosas es clara y sencilla. Por ejemplo la PREPARACION de WAMPOLE medicina de fama mundial, es un remedio eficaz para casos de Anemia, Debilidad General y Nerviosa, Agotamiento, Escrófula, Impurezas de la Sangre, Demacración, etc., etc.; pero más que todo, es un preventivo de estos terribles y peligrosos males si al sentirse débil se toma para fortalecer y restablecer el sistema para combatirlos. Es tan sabrosa como la miel y contiene los principios nutritivos y curativos del Aceite de Hígado de Bacalao Puro, combinados con Jarabe de Hipofosfitos Compuesto y Extracto Fluído de Cereo Silvestre. Deben tomarla tanto los niños como los adultos tan pronto como aparezcan los síntomas de mala salud. El Dr. Manuel Beguiristain, de Buenos Aires, dice: "Desde hace dos años prescribo a mis enfermos la Preparación de Wampole, con éxito, como reconstituyente en las personas convalecientes de largas enfermedades." Nunca falla ni engaña a los que la toman con la esperanza de beneficiarse, y lleva la garantía de su eficacia. De venta en todas las Farmacias.

Bebed CITRAL

Dirección General de Aduanas

División de Utiles y Muebles

Existiendo en el Depósito "Detalle" una cantidad de papeles reclames procedentes de rezago o abandono, se llama a postores para su venta con la obligación de destinarlo a la fabricación de papel. En las propuestas deberá expresarse el precio que se pagará por kilo, estándose al peso que resulte. Al retirarse el papel referido debe ser cortado o inutilizado en presencia del funcionario que se designe.

Las propuestas se presentarán en la División de Utiles y Muebles de la Dirección General de Aduanas el día 7 de Abril próximo a las 10 horas, y en el mismo acto se abrirán y leerán por el Escribano de Aduanas en presencia de los interesados que concurran. — Montevideo, Marzo 29 de 1922.

N.o 762-Ab.7.

Dirección General de Aduanas

División de Utiles y Muebles

Llámase a propuestas a todas las casas del ramo para la provisión de diez máquinas de escribir, cinco máquinas para estado, dos máquinas de sumar y diez y nueve mesas para las mismas, estas últimas, según modelo, en la división de útiles y Muebles.

Los proponentes deberán expresar la marca, tipo o formato de la máquina ofrecida y accesorios que las acompañarán.

Las propuestas se presentarán en la Dirección General de Aduanas en el sellado de ley, el día 7 de Abril a las 15 horas y en el mismo acto se habrirán y se leerán por el Escribano de Aduana a presencia de los interesados que concurran. — Montevideo, Marzo 29 de 1922.

N.o 761-Ab.7.

Banco Británico de la América del Sud

ESTABLECIDO EN 1863

LONDRES, MANCHESTER, BUENOS AIRES, ROSARIO DE SANTA FE, PERGAMINO, RIO DE JANEIRO, SAO PAULO, BAHIA, PORTO ALEGRE, RIO GRANDE, PELOTAS, PERNAMBUCO, SANTOS.

Montevideo: Calle Zabala No. 1480.

AGENCIAS

Agencia Rondeau: Avenida General Rondeau No. 1671.
Agencia Cordon, Calle Constituyente No. 1414.
Agencia Mercedes, Calle Montevideo No. 718. Mercedes R. O. U.

Tipos de intereses hasta nuevo aviso:

En Cuentas Corrientes a la vista . . 1 o/o anual
Otros depósitos. . . . . Convencional

Caja de Ahorros

A Vencer cada 3 meses . 5 o/o anual hasta $ 5.000
» 6 » . 6 o/o » id. id.

El Banco recibe Títulos Valores de Bolsa, etc., en custodia.

1o. Septiembre 1921. Charles W. Drever, Gerente.

BANCO POPULAR DEL URUGUAY

Calle 25 de Mayo. 402

Capital autorizado . . . . . $ 5.000.000
» realizado . . . . . » 3.000.000

DIRECTORIO — Jorge West, Presidente; doctor Adolfo Artagaveytia, Vicepresidente; Antonio Otegui, Secretario; doctor José V. Carvallido y Juan B. Morixe, Vocales.
Director Gerente: Esteban A. Elena.

DESCUENTOS - CUENTAS CORRIENTES - CAUCIONES
Giros, Ordenes Telegráficas y Cartas de Crédito sobre las principales Plazas del mundo y pueblos de Italia y España

TASA DE INTERESES

ABONA

Sobre saldos acreedores en cuenta corriente . 1 o/o anual
» Cuentas Corrientes acreedoras. . . . 2 » »
En Alcancías hasta $ 1.000:
Después de 3 meses . . . . . 6 » »
En Caja de Ahorros:
Después de 30 días . . . . . Convencional
A vencer cada 3 meses . . . . . 5 o/o anual
A vencer cada 6 meses . . . . . 6 o/o » »
A vencer cada 12 meses . . . . . 6 1/2 o/o » »
En depósitos fijos . . . . . Convencional
pagando siempre el más alto interés de plaza.

COBRA

Sobre cuentas corrientes, descuentos y cauciones Convencional.

BANCO COMERCIAL

Establecido en el año 1857

CERRITO esquina ZABALA

Capital realizado . . . . . $ 2.000.000
Fondo de reserva . . . . . » 1.500.000

DIRECTORIO — José Saavedra, presidente, doctor Alejandro Gallinal, vice-presidente; Nicolás Peirano, Félix Ortiz de Taranco, doctor José Irureta Goyena, doctor José Pan do Santayana y Pedro Aramendía, vocales.

Realiza toda clase de operaciones bancarias

ARTURO DAVIE, Gerente

BANCO FRANCES

Supervielle y Cía.

(SOCIEDAD COLECTIVA)

ESTABLECIDO EL AÑO 1887

423 - 25 DE MAYO - 427

MONTEVIDEO

Efectúa toda clase de operaciones bancarias, en el País y con todas las plazas del mundo

COFFRES-FORTS (Cajas de Seguridad) para el servicio del público

CASA EN BUENOS AIRES

Supervielle y Cía.

J. M. GORLERO Gerente

Banco de Londres y Río de la Plata

ESTABLECIDO EN 1862

En Montevideo: Sucursal Cerrito 418; Agencia, Río Negro 1669

AGENCIAS EN PAYSANDU, SALTO Y RIVERA

LONDRES (Casa Matriz), PARIS, AMBERES, LISBOA, MANCHESTER (Agencia), BRADFORD (Agencia)
NUEVA YORK (Agencia)
SUCURSALES en las principales ciudades de la República Argentina, Brasil, Chile, Colombia, etc.

El Banco da y toma giros y emite cartas de crédito sobre las principales plazas del mundo. Giros postales sobre Italia.

ABRE CREDITOS PARA IMPORTACION DE MERCADERIAS

Recibe DEPOSITOS a plazo fijo y en Caja de Ahorros. Cuentas Corrientes, Custodia de Títulos, Descuentos, Adelantos, y en general se ocupa de toda clase de operaciones bancarias.

Edo. RICHARDS, Gerente.

LONDON & BRAZILIAN BANK, Limited

1477-CALLE ZABALA-1477

Capital suscripto (150.000 acciones de £ 20 cu.) £ 2.000.000
Capital integrado . . . . . » 1.500.000
Fondo de reserva . . . . . » 1.500.000

CASA MATRIZ: 7, Tokenhouse Yard, Londres, E. C.

SUCURSALES

INGLATERRA: Manchester (36 Charlotte Street). — BRASIL: Río Janeiro, Pará, Manaos, Ceará Maranhao, Pernambuco, Bahía, Santos, Sao Paulo, Curityba, Río Grande do Sul, Porto Alegre y Pelotas. — ARGENTINA: Buenos Aires y Rosario de Santa Fé. — FRANCIA: Paris, (5 Rue Scribe). — ESTADOS UNIDOS: Nueva York (Agencia), 66 Wall Street. — PORTUGAL: Lisboa, Oporto.

El Banco tiene Corresponsales en las principales ciudades y pueblos de Portugal, Francia, España, Italia, Bélgica, Noruega, Suecia, Dinamarca, Holanda Suiza, Grecia, Serbia, Turquía, Siria, Palestina, Egipto, Norte y Sud América, Sud Africa, Australia, Nueva Zelandia, India, China y Japón.

El Banco emite Giros y Cartas de Crédito sobre todos los países que preceden.

TASA DE INTERESES

El Banco abona:
En Cuenta Corriente a la vista: . . . . . 1 % anual
Por Depósitos a 30 días de aviso . . . . . 4 % »
» » » 60 » . . . . . 5 % »
» » » 3 meses fijos . . . . . 5 % »
» » » 6 » » . . . . . 6 % »
En Caja de Ahorros con libreta a vencer cada 3, 6 o 12 meses, hasta . . . . . 6 % »
Se encarga de toda clase de negocios bancarios.

Crédit Foncier de l'Uruguay

1626—CALLE TREINTA Y TRES—1626

MONTEVIDEO

PRESTAMOS HIPOTECARIOS

Amortizables en largos y en cortos plazos

Condiciones ventajosas

A. RUFFEL, Gerente.

Banco Español del Río de la Plata

— Calle 25 de Mayo esquina Zabala —

CASA MATRIZ - BUENOS AIRES - Reconquista núm. 200

Establecido en 1886

Capital suscripto . . . . . $ 100.000.000
Capital realizado . . . . . » 98.875.890
Fondo de reserva . . . . . » 49.380.452

Sucursales y Agencias en toda la República Argentina
Sucursales en el Exterior: Barcelona, Bilbao, Coruña, Génova, Guadalajara, Hamburgo, Londres, Madrid, París, Río de Janeiro, San Sebastián, Sevilla, Valencia y Vigo. Corresponsales directos en todos los países.

Expide Cartas de Crédito, letras de cambio y transferencias por cable, compra y vende títulos y valores en las plazas comerciales. — Cobranzas, cupones y dividendos, se reciben valores y títulos en custodia. — Descuentos y cobranzas de pagares y letras.

Hasta nuevo aviso, abona por depósitos:
En cuenta corriente, 1 o/o anual.
A plazo fijo, Convencional.
En caja de Ahorros:
Desde $ 1 hasta $ 1.000, 6 anual.
Mayor cantidad, Convencional.
Cobra por anticipos en cuenta corriente, vales y conformes, convencional.

Montevideo, 1.o de Octubre de 1921.

Banco de Crédito

Casa Central: MISIONES 1423

AGENCIA: Grecia 481 — (Villa del Cerro).

CAPITAL INTEGRADO $ 2.500.000.00
RESERVAS. . . . . » 524.460.61

PAGA POR DEPOSITOS

En Caja de Ahorros 6 o/o anual
A Plazo fijo . . . 6 1/2 » »

Entrega Gratis Alcancías a los depositantes

Emite giros sobre todas las ciudades y pueblos de América y Europa

Giros sobre todos los pueblos de Italia por intermedio de sus corresponsales: Banco di Roma, Crédito Italiano, Banca Commerciale Italiana y por el Servicio Postal Italiano.

Paga cupones del Prestito Italiano

REALIZA TODA CLASE DE OPERACIONES BANCARIAS

Banco Italo-Belga

CALLE ZABALA 1412

Capital Frs. 50.000.000
Reservas » 25.000.000

Casa matriz: Amberes. Sucursales: Paris, Londres, Rio de Janeiro, Santos, San Paulo, Campinas, Buenos Aires, Valparaiso.

Agente del Credito Italiano.

Corresponsal oficial del Banco Nacional de Belgica